

SITUACIÓN DEFICIENCIAS DETERMINADAS PREVIO DURANTE POSTERIOR

DEPARTAMENTO:	Sololá	MUNICIPIO:	Nahualá
NOMBRE DEL ESTABLECIMIENTO:	Escuela Oficial Rural Mixta	DIRECCIÓN DEL ESTABLECIMIENTO:	Cantón Chuipatuj
CÓDIGO DEL ESTABLECIMIENTO:	07-05-0528-43	FECHA:	5/21/2024



Foto 1: Colocacion del porton



Foto 2: pisos terminado su colocacion

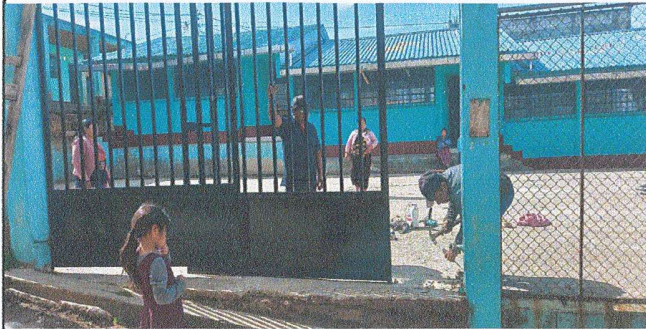

Foto 3: Colocacion de Pisos



Foto 4: terminacion el uso de sika



Foto 5: Colocacion de piso en los sanitarios



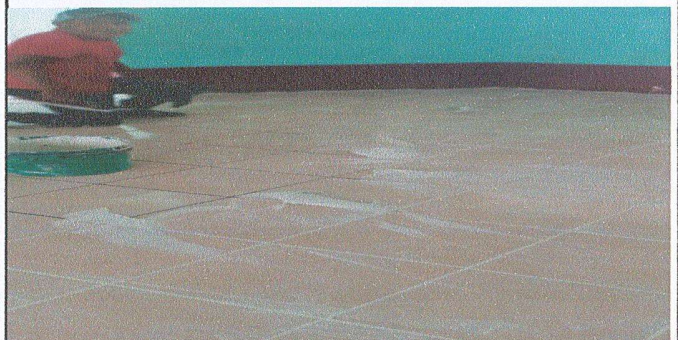

Foto 6: pintada dentro de las aulas

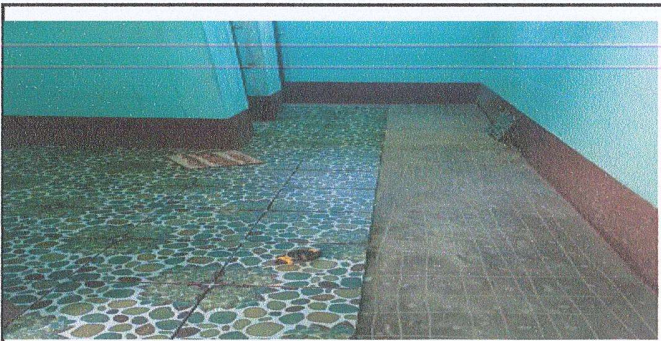
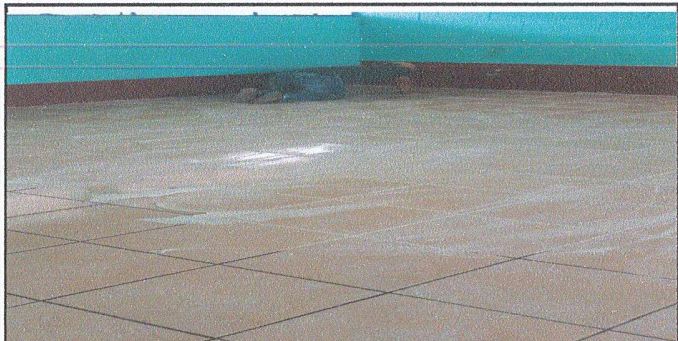
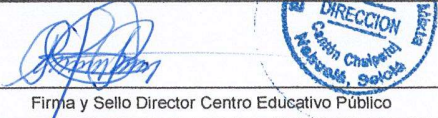
Observación: Si es necesario se pueden agregar hojas adicionales y actualizar el número de hojas.

 <p>Firma y Sello Director Centro Educativo Público</p>	 <p>Firma y Sello Director Centro Educativo Público</p>
--	---