

SITUACIÓN DEFICIENCIAS DE TERMINADAS PREVIO DURANTE POSTERIOR

DEPARTAMENTO:	Sololá	MUNICIPIO:	Nahualá
NOMBRE DEL ESTABLECIMIENTO:	Centro Oficial de Preprimaria Bilingüe anexo a E'ORM	DIRECCIÓN DEL ESTABLECIMIENTO:	Caserío Tz'amjuyup, aldea Xojolá, Nahualá, Sololá.
CÓDIGO DEL ESTABLECIMIENTO:	07-05-0185-41	FECHA:	25/10/2024



FOTO 1: fundicion de cemento. Asegurar cimlento para la correntada.



FOTO 2: fundicion de columnas asegurada

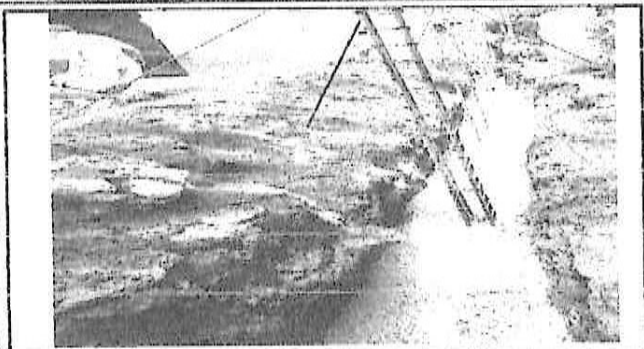

FOTO 3: Elevacion de pared para asegurar el establecimiento.

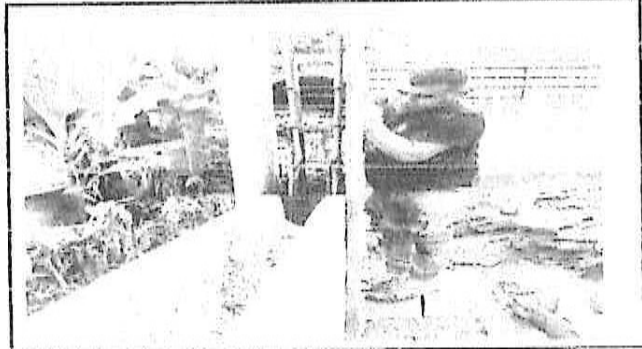

FOTO 4: Repello de block para asegurar pared.

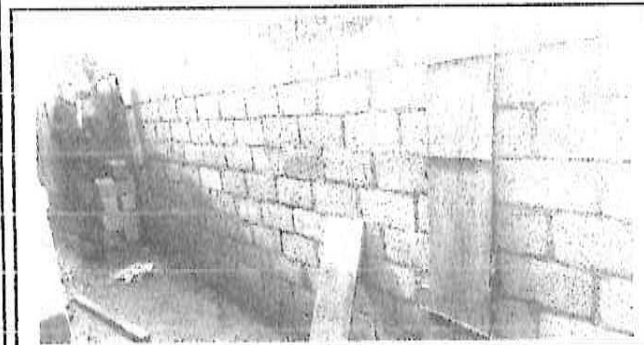

Foto 5:

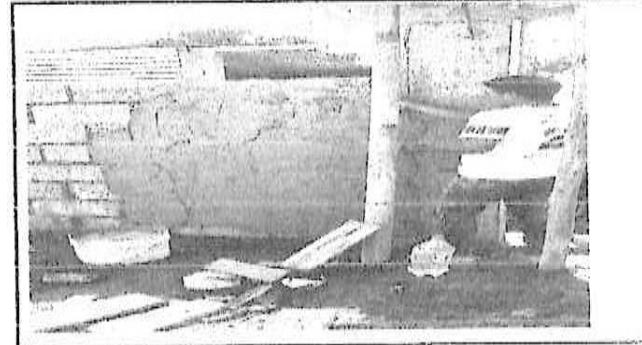

Foto 6:

Observación: Si es necesario se pueden agregar hojas adicionales y actualizar el número de hojas.

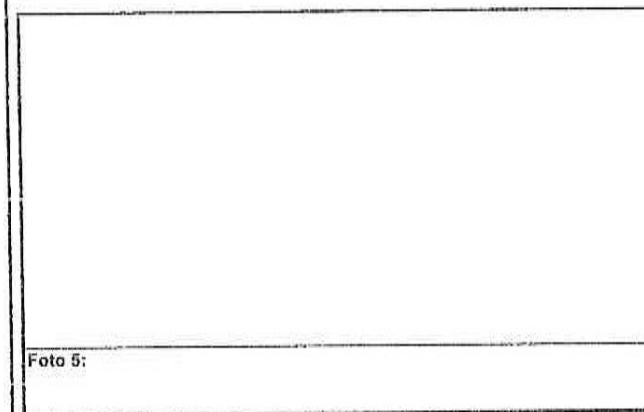
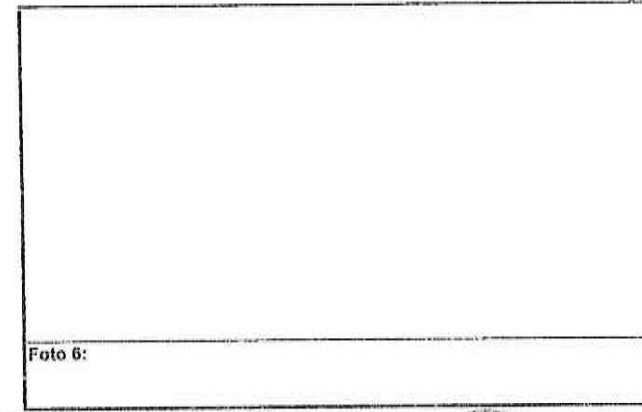
 <p>Firma y sello del Presidente de la OPR</p>	 <p>Firma y Sello Director Centro Educativo Público</p>
---	---