

SITUACIÓN DEFICIENCIAS DETERMINADAS PREVIO DURANTE POSTERIOR

DEPARTAMENTO:	Sololá	MUNICIPIO:	Nahualá
NOMBRE DEL ESTABLECIMIENTO:	Centro Oficial de Preprimaria Bilingüe anexo a EORM	DIRECCIÓN DEL ESTABLECIMIENTO:	Caserío Tzanjuyup, aldea xojolá.
CÓDIGO DEL ESTABLECIMIENTO:	07-05-0185-41	FECHA:	14/10/2024



Foto: Reparación de muro perimetral.



Foto: Reparación de muro perimetral.



Foto: Reparación de muro perimetral.

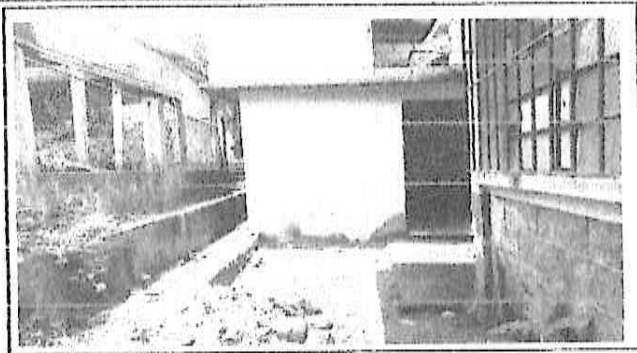

Foto: reparación de muro perimetral.



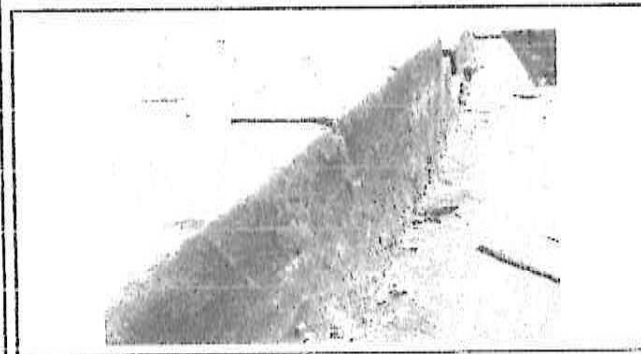

Foto 5: Reparación de muro perimetral.

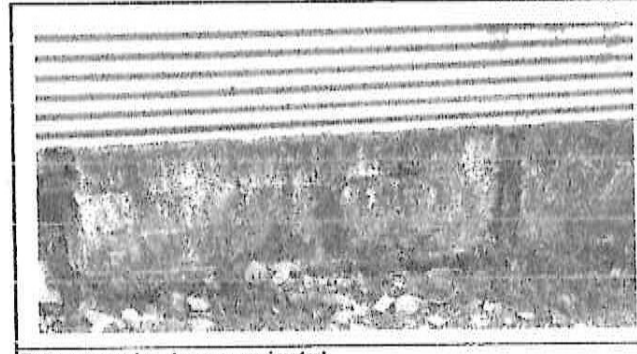

Foto 6: Reparación de muro perimetral.

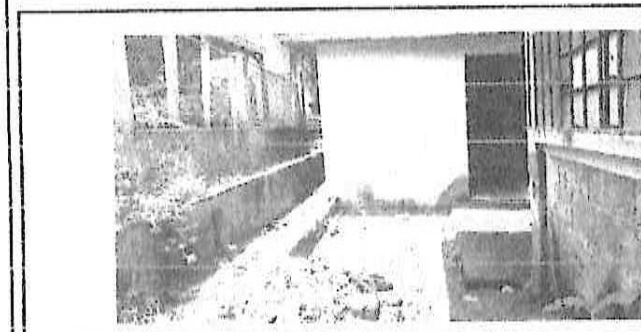
Observación: Si es necesario se pueden agregar hojas adicionales y actualizar el número de hojas.

Firma y sello del Presidente de la COP

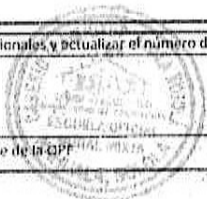

Firma y Sello Director Centro Educativo Público

