

SITUACIÓN DEFICIENCIAS DETERMINADAS

PREVIO

DURANTE

POSTERIOR

DEPARTAMENTO:	Solá	MUNICIPIO:	NAHUALA
NOMBRE DEL ESTABLECIMIENTO:	ESCUELA OFICIAL RURAL MIXTA	DIRECCIÓN DEL ESTABLECIMIENTO:	CASERÍA MAXANIJA, ALDEA XEJUYUP
CÓDIGO DEL ESTABLECIMIENTO:	07-05-0165-43	FECHA:	26 DE FEBRERO 2024



foto no. 1 reparación de circulación por deterioro.



No. Mal estado de inodoro y pintura



FOTO No. 3 reparacion techo de cocina y su pintada



foto No. 4 reparacion losa de patio escolar



foto No. 5 reparacion de sistema electrica, en todas las aulas.



FOTO 6 reparacion de estufa rural.

Observación: Si es necesario se pueden agregar fotos adicionales y actualizar el número de hojas.

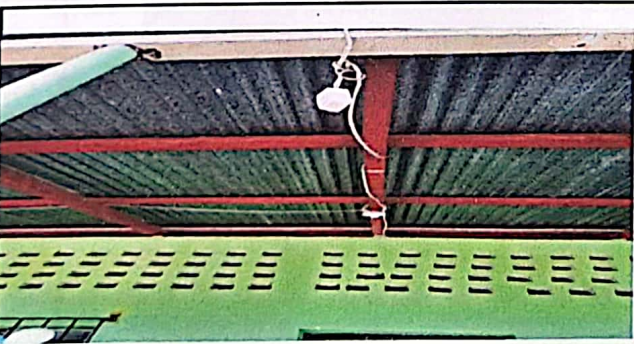
Firma y sello del  Escuela Oficial

Firma y Sello Director Centro Educativo Público