



Ministerio de Educación
Guatemala

SITUACIÓN DEFICIENCIAS DETERMINADAS

REGISTRO FOTOGRÁFICO PROGRAMA DE MANTENIMIENTO DE EDIFICIOS ESCOLARES PÚBLICOS

PRA-FOR-123
Versión 1

PREVIO

DURANTE

POSTERIOR

DEPARTAMENTO:	Sololá	MUNICIPIO:	Nahualá
NOMBRE DEL ESTABLECIMIENTO:	Escuela Ofical Rural Mixta	DIRECCIÓN DEL ESTABLECIMIENTO:	Caserío Chiriraxon
CÓDIGO DEL ESTABLECIMIENTO:	07-05-0154-43	FECHA:	20 de Febrero 2024



Foto 1: portón en mal estado



Foto 2: portón en mal estado



Foto 3: puerta en mal estado



Foto 4: cocina y plancha en mal estado



Foto 5 : Reparación de muro perimetral



Foto 6: Reparación de muro perimetral

Observación: Si es necesario se pueden agregar hojas adicionales y actualizar el número de hojas.

Firma y sello del Presidente de la OPF



Firma y Sello Director Centro Educativo Público



Todos los documentos que se encuentran en el Sitio Web del Sistema de Gestión de la Calidad son los documentos actualizados y controlados.



Ministerio de Educación
Guatemala

REGISTRO FOTOGRÁFICO PROGRAMA DE MANTENIMIENTO DE EDIFICIOS ESCOLARES PÚBLICOS

PRA-FOR-123
Versión 1

SITUACIÓN DEFICIENCIAS DETERMINADAS

PREVIO

DURANTE

POSTERIOR

DEPARTAMENTO:	Sololá	MUNICIPIO:	Nahualá
NOMBRE DEL ESTABLECIMIENTO:	Escuela Oficial Rural Mixta	DIRECCIÓN DEL ESTABLECIMIENTO:	Caserío Chiriraxon
CÓDIGO DEL ESTABLECIMIENTO:	07-05-0154-43	FECHA:	20 de Febrero de 2024



Foto 7: Ventanas en mal estado



Foto 8: Servicio sanitario en mal estado



Foto 8: No hay canales de agua de lluvia

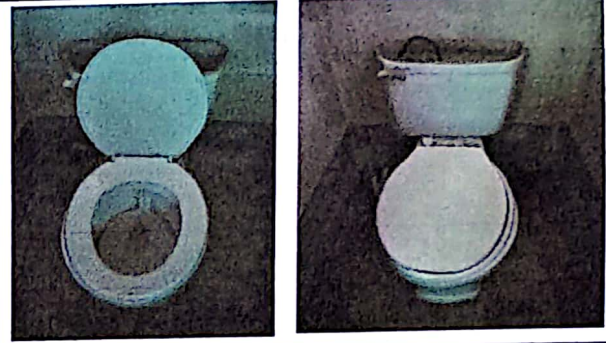

Foto 9: Estufa y chimenea en mal estado

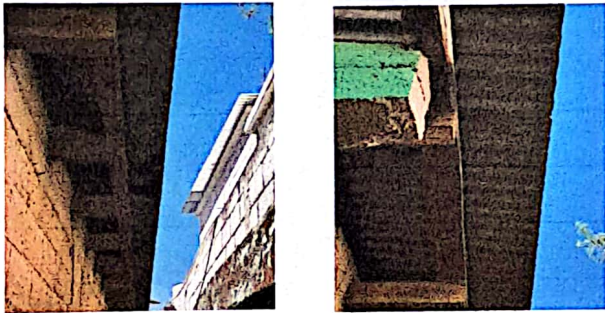

Foto 10: Pared en mal estado



Foto 11: Suelo de cocina en mal estado

Observación: Si es necesario se pueden agregar hojas adicionales y actualizar el número de hojas.

Firma y sello del Presidente de la OPF



Firma y Sello Director Centro Educativo Público

