



Ministerio de Educación  
Guatemala

# REGISTRO FOTOGRÁFICO PROGRAMA DE MANTENIMIENTO DE EDIFICIOS ESCOLARES PÚBLICOS

PRA-FOR-123  
Versión 1

SITUACIÓN DEFICIENCIAS DETERMINADAS

PREVIO

DURANTE

POSTERIOR

DEPARTAMENTO:	Sololá	MUNICIPIO:	Nahualá
NOMBRE DEL ESTABLECIMIENTO:	EORM Caserío Quiacasiguán	DIRECCIÓN DEL ESTABLECIMIENTO:	Caserío Quiacasiguán, Nahualá, Sololá
CÓDIGO DEL ESTABLECIMIENTO:	07-05-0151-43	FECHA:	03/04/2024



Foto 1: AULAS QUE NECESITAN CIRCULACIÓN



Foto 2: AULAS QUE NECESITAN CIRCULACIÓN

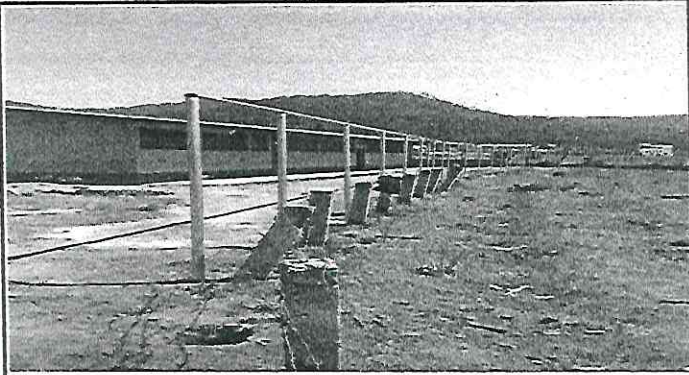

Foto 3: AULAS QUE NECESITAN PINTADA



Foto 4: LAMINAS QUE NECESITAN SER CAMBIADAS



Foto 5: Espacio que requiere aplicación de sabieta.

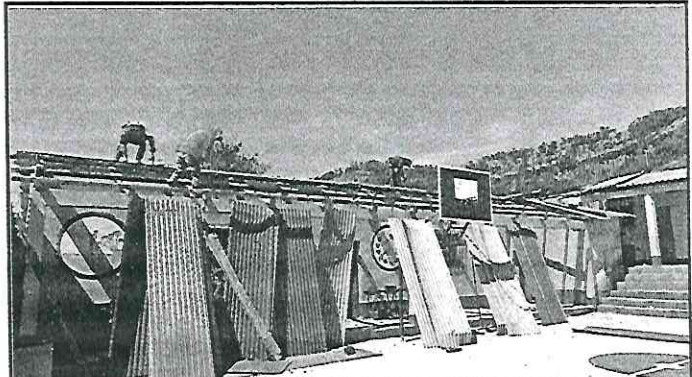

Foto 6: AULAS QUE NECESITAN PINTADA

Observación: Si es necesario se pueden agregar hojas adicionales y actualizar el número de hojas.

Firma y sello del Presidente de la OPF

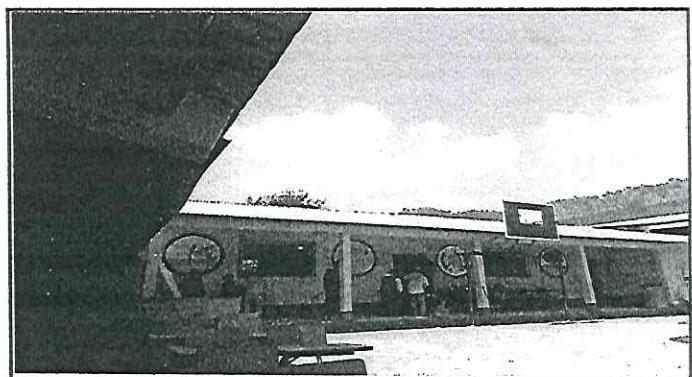

Firma y Sello Director Centro Educativo Público

