



**REGISTRO FOTOGRÁFICO
PROGRAMA DE MANTENIMIENTO DE EDIFICIOS ESCOLARES PÚBLICOS**

Ministerio de Educación
Guatemala

SITUACIÓN DEFICIENCIAS DETERMINADAS

PREVIO

DURANTE

POSTERIOR

DEPARTAMENTO:	Sololá	MUNICIPIO:	Nahualá
NOMBRE DEL ESTABLECIMIENTO:	Escuelas Oficial Rural Mixta	DIRECCIÓN DEL ESTABLECIMIENTO:	Caserío Paraxquim
CÓDIGO DEL ESTABLECIMIENTO:	07-05-0150-43	FECHA:	



Foto 1: COLOCACIÓN DE LOS HIERROS



Foto 2: COLOCACION DE LAS PIEDRAS

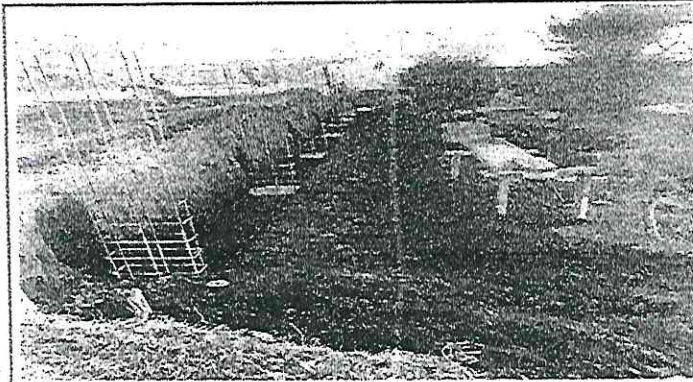

Foto 3:



Foto 4:

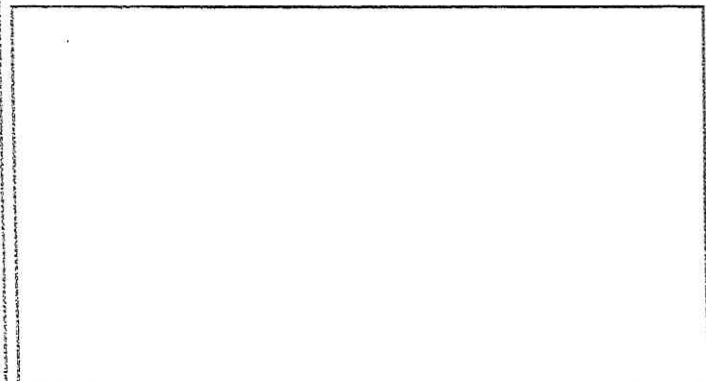

Foto 5:



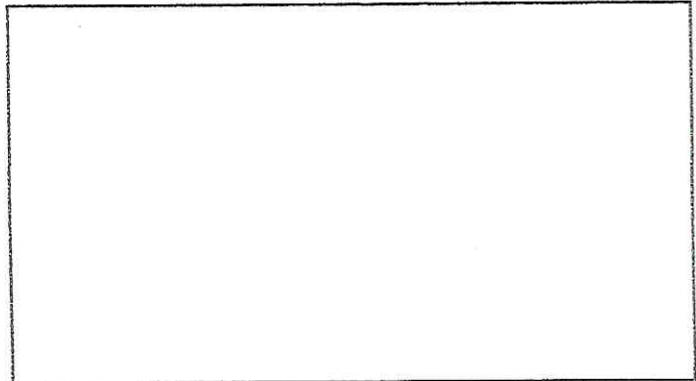

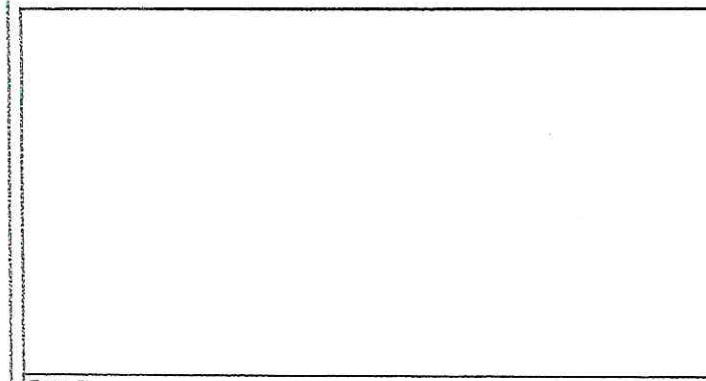

Foto 6:

Observación: Si es necesario se pueden agregar hojas adicionales y actualizar el número de hojas.

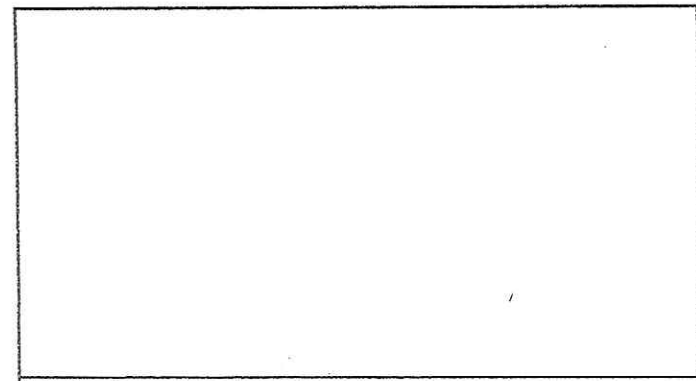
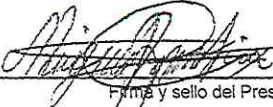
 Firma y sello del Presidente de la Junta 	 Firma y Sello Director Centro Educativo Público 
--	---