

SITUACIÓN DEFICIENCIAS DETERMINADAS      PREVIO       DURANTE       POSTERIOR

DEPARTAMENTO:	Sololá	MUNICIPIO:	NAHUALÁ
NOMBRE DEL ESTABLECIMIENTO:	Escuela Oficial Rural Mixta	DIRECCIÓN DEL ESTABLECIMIENTO:	Caserío Chuisajcap. Aldea Tzucubal
CÓDIGO DEL ESTABLECIMIENTO:	07-05-0145-43	FECHA:	19 de febrero de 2024



Foto 1. Tazas y accesorios en mal estado



Foto 2: Baño de hombres en mal estado



Foto 3: Piso de baño en mal estado



Foto 4: Lavamanos de niños y niñas en mal estado



Foto 5: Paredes del baño está en mal estado



Foto 6: Pila deteriorada

Observación: Si es necesario se pueden agregar hojas adicionales y actualizar el número de hojas.

 Firma y sello del Presidente de la Junta Escolar 	 Firma y Sello Director Centro Educativo Público 
--	--



DEPARTAMENTO:	Sololá	MUNICIPIO:	Nahualá
NOMBRE DEL ESTABLECIMIENTO:	Escuela Oficial Rural Mixta	DIRECCIÓN DEL ESTABLECIMIENTO:	Caserío Chuisajcap, Aldea Tzucubal
CÓDIGO DEL ESTABLECIMIENTO:	07-05-0145-43	FECHA:	19 de febrero de 2024



Foto 7: Tubería y llaves de paso en mal estado



Foto 8: Chorros de lavamanos en mal estado

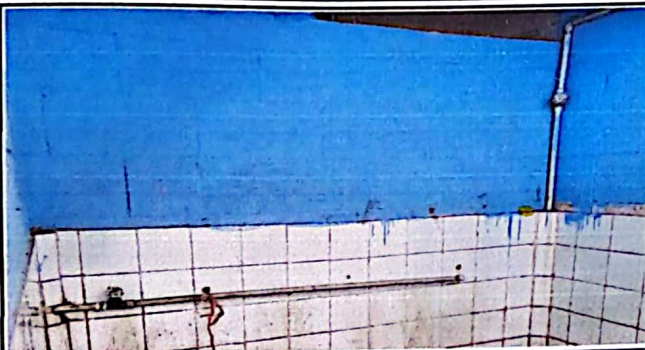

Foto 9: Falta de machimbre en el techo de la dirección por goteo de rocío



Foto 10: Piso en dirección en mal estado

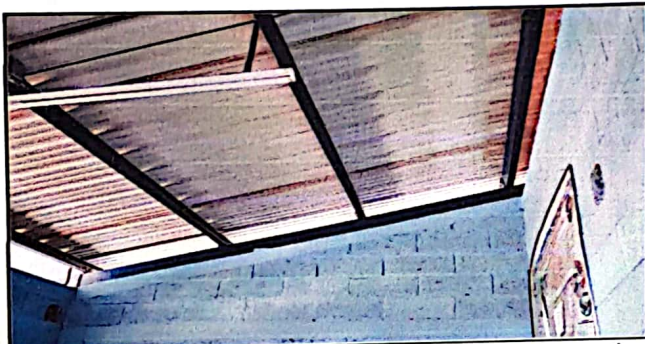

Foto 11: Puerta de dirección en mal estado



Foto 12: Falta de puerta interna a bodega

Observación: Si es necesario se pueden agregar hojas adicionales y actualizar el número de hojas.

Firma y sello del Presidente de la CPE



Firma y Sello Director Centro Educativo Público







**REGISTRO FOTOGRÁFICO  
PROGRAMA DE MANTENIMIENTO DE EDIFICIOS ESCOLARES PÚBLICOS**

PRA-FOR-123  
Versión 1

SITUACIÓN DEFICIENCIAS DETERMINADAS

PREVIO

DURANTE

POSTERIOR

DEPARTAMENTO:	Sololá	MUNICIPIO:	Nahualá
NOMBRE DEL ESTABLECIMIENTO:	Escuela Oficial Rural Mixta	DIRECCIÓN DEL ESTABLECIMIENTO:	Caserío Chuisajcap, Aldea Tzucubal
CÓDIGO DEL ESTABLECIMIENTO:	07-05-0145-43	FECHA:	19 de febrero de 2024



Foto 13: Reparación de muro frente a la aulas del modulo 2



Foto 14: Instalación de canales



Foto 14: Azulejo en los baños en mal estado



Foto 11: Puerta de dirección en mal estado



Foto 12: Falta de puerta interna a bodega

Observación: Si es necesario se pueden agregar hojas adicionales y actualizar el número de hojas.

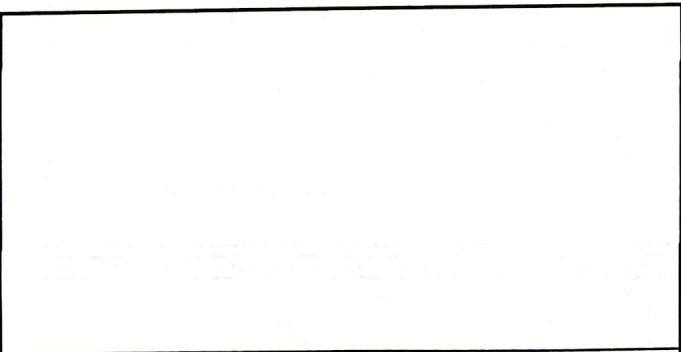
Firma y sello del Presidente de la OPF

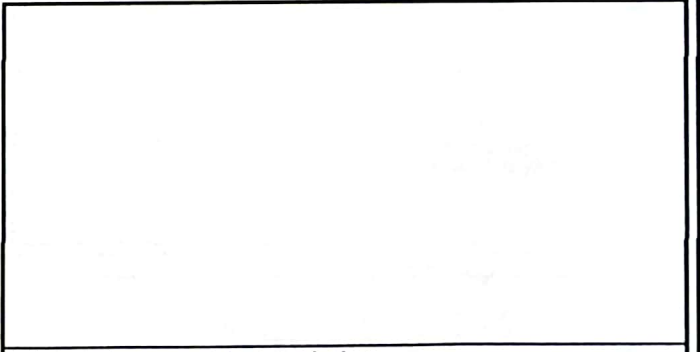
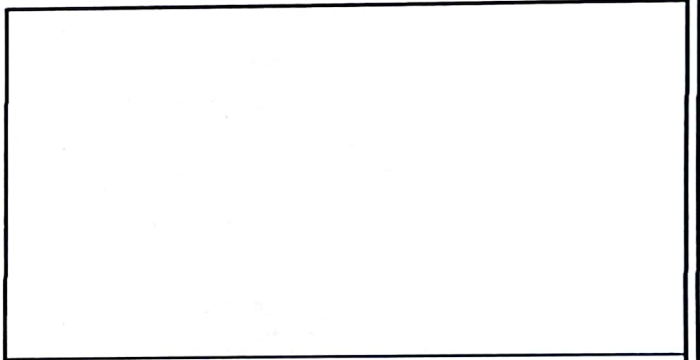

Firma y Sello Director Centro Educativo Público

