

# REGISTRO FOTOGRÁFICO PROGRAMA DE MANTENIMIENTO DE EDIFICIOS ESCOLARES PÚBLICOS



SITUACIÓN DEFICIENCIAS DETERMINADAS

PREVIO

DURANTE

POSTERIOR

DEPARTAMENTO:	Sololá	MUNICIPIO:	Nahualá
NOMBRE DEL ESTABLECIMIENTO:	EORM	DIRECCIÓN DEL ESTABLECIMIENTO:	Cantón Palanquix Tambrizab
CÓDIGO DEL ESTABLECIMIENTO:	07-05-0142-43	FECHA:	3/04/2024



Foto 1: Colocación de pisos.



Foto 2: levantado de muro.

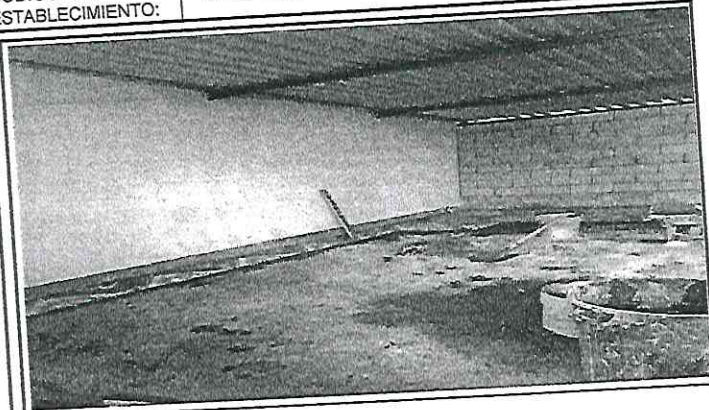

Foto 3: Instalación eléctrica.

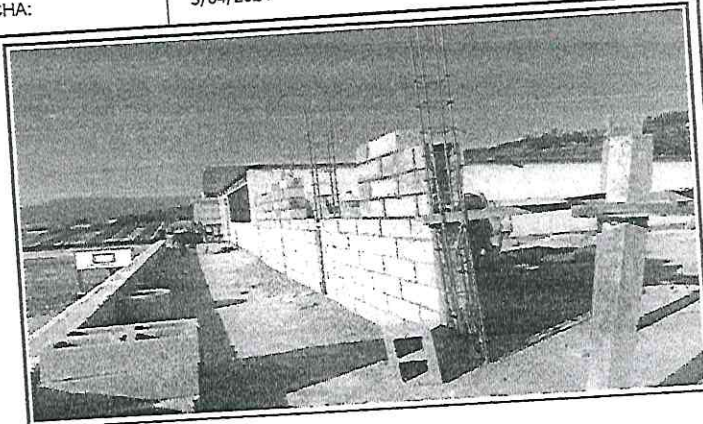

Foto 4: Instalación de lámina.



Foto 5: Instalación de balcones de ventanas.

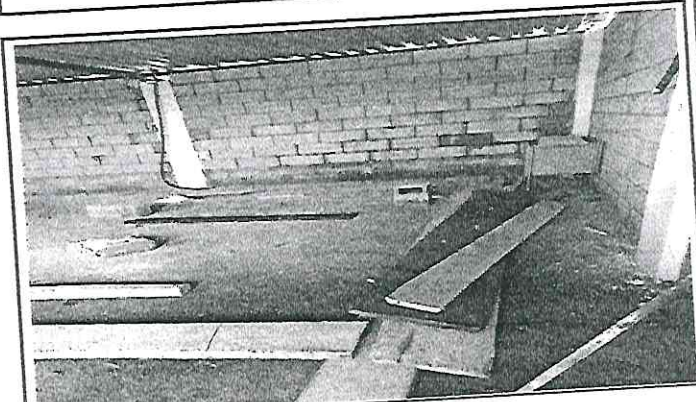

Foto 6:

Observación: Si es necesario se pueden agregar hojas adicionales y actualizar el número de hojas.

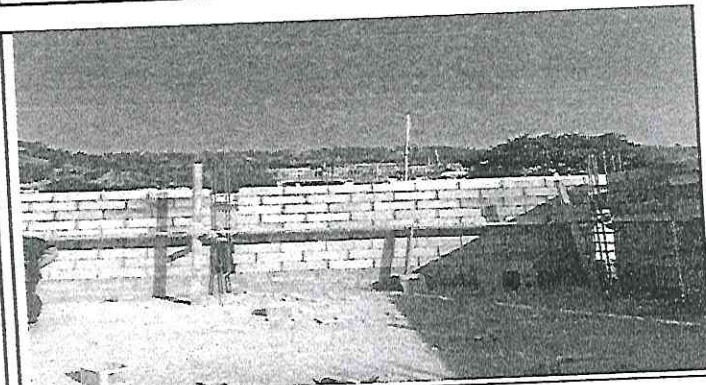
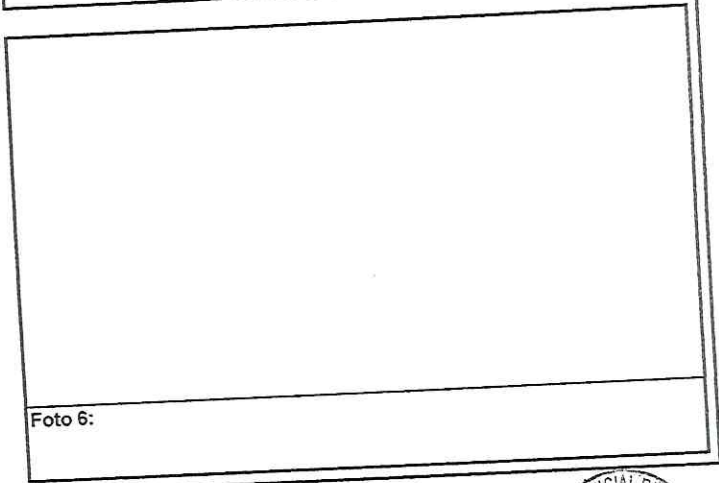
*[Handwritten Signature]*  
Firma y sello del Presidente de la OPEE  
**ESCUELA ESCOLAR PÚBLICA EORM**  
CANTÓN PALANQUIX TAMBRIZAB  
MUNICIPIO NAHUALÁ, DEPARTAMENTO SOLOLÁ

*[Handwritten Signature]*  
Firma y Sello Director Centro Educativo Público  
**ESCUELA ESCOLAR PÚBLICA EORM**  
CANTÓN PALANQUIX TAMBRIZAB  
MUNICIPIO NAHUALÁ, DEPARTAMENTO SOLOLÁ