

SITUACIÓN DEFICIENCIAS DETERMINADAS

PREVIO

DURANTE

POSTERIOR

DEPARTAMENTO:	Sololá	MUNICIPIO:	Nahualá
NOMBRE DEL ESTABLECIMIENTO:	Escuela Oficial Rural Mixta	DIRECCIÓN DEL ESTABLECIMIENTO:	Caserío Pacanal II, aldea Xejuyup
CÓDIGO DEL ESTABLECIMIENTO:	07-05-0132-43	FECHA:	26/02/2024



Foto 1: Dereritorio de metal en la parte inferior del portón.



Foto 2: Deterioro y carencia de canales de agua pluvial en distintos módulos.



Foto 3: Mal funcionamiento de accesorios de sanitarios y deterioro de puerta de los servicios sanitarios.

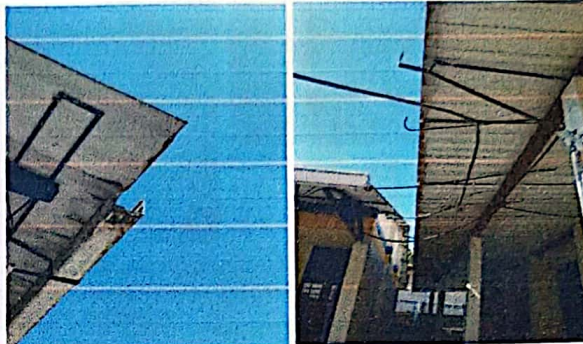

Foto 4: Deterioro de plancha de estufa de leña y de lavadero.



Foto 5: Carencia de lamparas en diferentes módulos.



Foto 6: Rajadura de piso rústico en uno de los módulos mas antiguos del establecimiento.

Observación: Si es necesario se pueden agregar hojas adicionales y actualizar el número de hojas.

*Carlos Xum*

Firma y sello del Presidente de la OPF



*[Signature]*

Firma y Sello Director Centro Educativo Público



SITUACIÓN DEFICIENCIAS DETERMINADAS

PREVIO

DURANTE

POSTERIOR

DEPARTAMENTO:	Sololá	MUNICIPIO:	Nahualá
NOMBRE DEL ESTABLECIMIENTO:	Escuela Oficial Rural Mixta	DIRECCIÓN DEL ESTABLECIMIENTO:	Caserío Pacanal II, aldea Xejuyup
CÓDIGO DEL ESTABLECIMIENTO:	07-05-0132-43	FECHA:	26/02/2024



Foto 7: Inundación de entrada del establecimiento en época de invierno por falta de tragante de agua.



Foto 8: Ingreso de escorrentía de agua pluvial en predio escolar por falta de muro de concreto -portón alterno inhabilitado-. Deterioro de mallas en 5 secciones del perímetro.



Foto 9: Deterioro de techo de lámina de dos aulas y corredor.



Foto 10: Deterioro de pintura en paredes interiores y exteriores de aulas.

Blank space for additional observations or photos.

Blank space for additional observations or photos.

Observación: Si es necesario se pueden agregar hojas adicionales y actualizar el número de hojas.

*Carlos Xuj*  
Firma y sello del Presidente de la OPF



*[Signature]*  
Firma y Sello Director Centro Educativo Público

