



**REGISTRO FOTOGRÁFICO  
PROGRAMA DE MANTENIMIENTO DE EDIFICIOS ESCOLARES PÚBLICOS**

PRA-FOR-123  
Versión 1

Ministerio de Educación  
Guatemala

SITUACIÓN DEFICIENCIAS DETERMINADAS

PREVIO

DURANTE

POSTERIOR

DEPARTAMENTO:	SOLOLÁ	MUNICIPIO:	NAHUALÁ
NOMBRE DEL ESTABLECIMIENTO:	ESCUELA OFICIAL RURAL MIXTA	DIRECCIÓN DEL ESTABLECIMIENTO:	CASERÍO XEPPATUJ RABARIC
CÓDIGO DEL ESTABLECIMIENTO:	07 - 05 - 0063 - 43	FECHA:	NAHUALÁ, 15 DE MAYO DE 2024



Foto 1: TECHADO Y PARALES CAMBIADOS



Foto 2: PUERTAS PINTADOS Y CAMBIADOS



Foto 3: BARANDA PINTADA

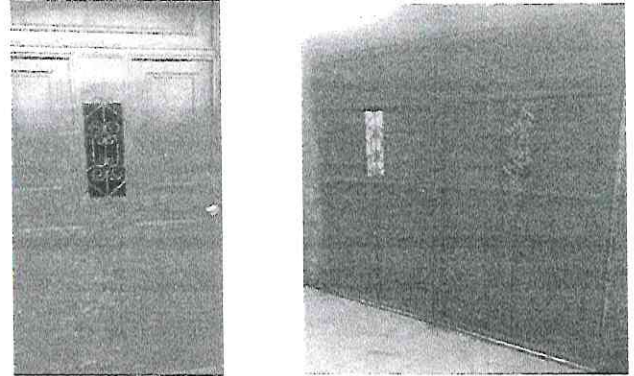

Foto 4: AULAS PINTADAS PARTE EXTERIOR

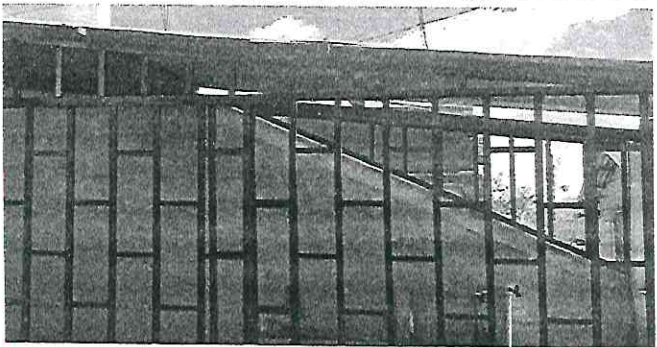

Foto 5: AULAS PINTADAS PARTE INTERIOR

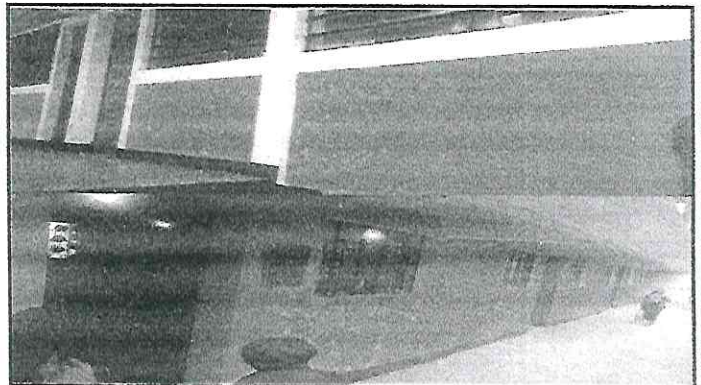

Foto 6: MURO PERIMETRAL TERMINADO

Observación: Si es necesario se pueden agregar hojas adicionales y actualizar el número de hojas.

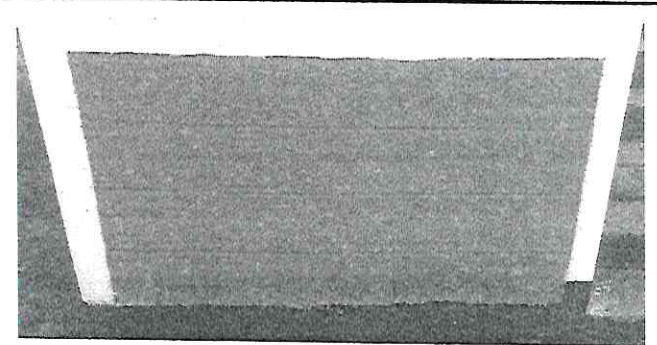
*[Handwritten Signature]*

Firma y sello del Presidente de la OMPF

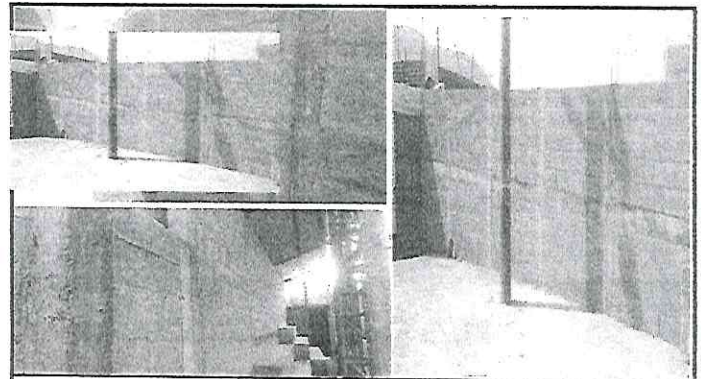

*[Handwritten Signature]*

Firma y Sello Director Centro Educativo Público

