



Ministerio de Educación
GUATEMALA

REGISTRO FOTOGRÁFICO PROGRAMA DE MANTENIMIENTO DE EDIFICIOS ESCOLARES PÚBLICOS

PRA-FOR-123
Versión 1

SITUACIÓN DEFICIENCIAS DETERMINADAS

PREVIO

DURANTE

POSTERIOR

DEPARTAMENTO:	Sololá	MUNICIPIO:	Nahualá
NOMBRE DEL ESTABLECIMIENTO:	EORM	DIRECCIÓN DEL ESTABLECIMIENTO:	Caserío Pak'im, aldea Xejuyup
CÓDIGO DEL ESTABLECIMIENTO:	07-05-0041-43	FECHA:	26 de febrero de 2024



Foto No. 1. Base de ventanas en mal estado



Foto No. 2. Vidrios deteriorados



Foto No. 3. Ventanas en mal estado (balcones derrumbados).



Foto No. 4. Puertas inseguras sin chapa.



Foto No. 5. Puertas en mal estado.

Observación: Si es necesario se pueden agregar hojas adicionales y actualizar el número de hojas.

Firma y Sello del Presidente de la UME

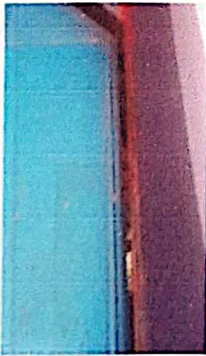

Firma y Sello Director Centro Educativo Público

