

SITUACIÓN DEFICIENCIAS DETERMINADAS

PREVIO

DURANTE

POSTERIOR

DEPARTAMENTO:	Sololá	MUNICIPIO:	Nahualá
NOMBRE DEL ESTABLECIMIENTO:	EORM	DIRECCIÓN DEL ESTABLECIMIENTO:	Caserío Chuchojojche
CÓDIGO DEL ESTABLECIMIENTO:	07-05-0034-43	FECHA:	12 al 23 de abril de 2024



Foto1: Desinstalación de láminas



Foto 2: Instalación de láminas troqueladas calibre 26

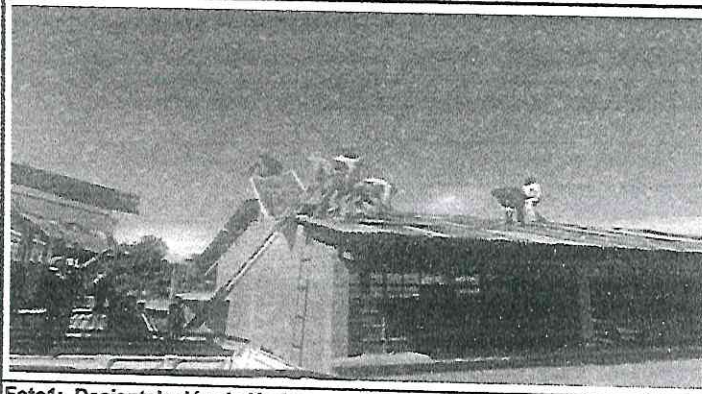

Foto 3: Instalación de láminas troqueladas calibre 26

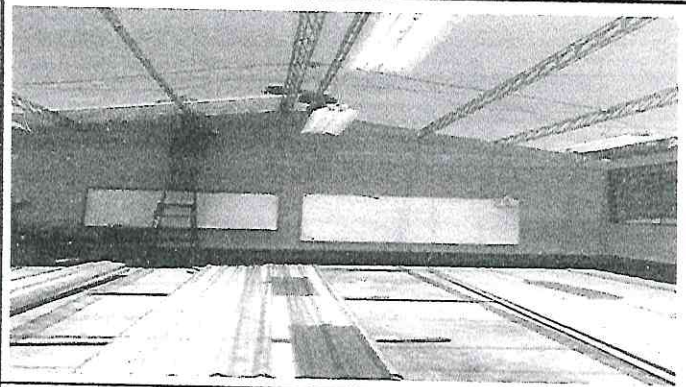

Foto 4: Instalación de pisos de granito en aula 1

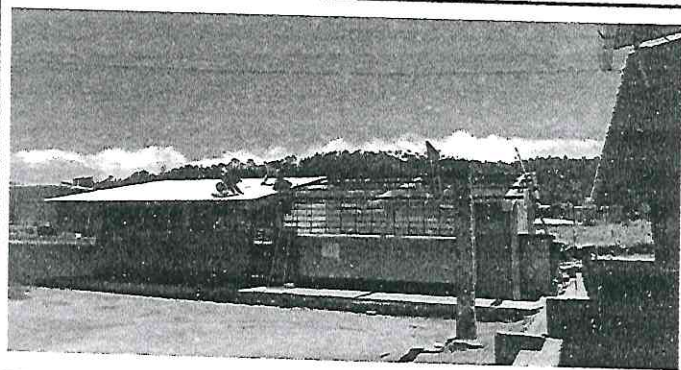

Foto 5: Instalación de pisos de granitos en aula 2

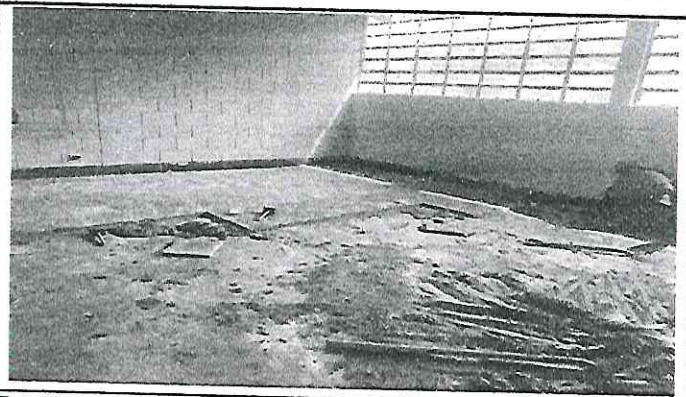

Foto 6: Instalación de piso de granito en dirección

Observación: Si es necesario se pueden agregar hojas adicionales y actualizar el número de hojas.

[Handwritten Signature]

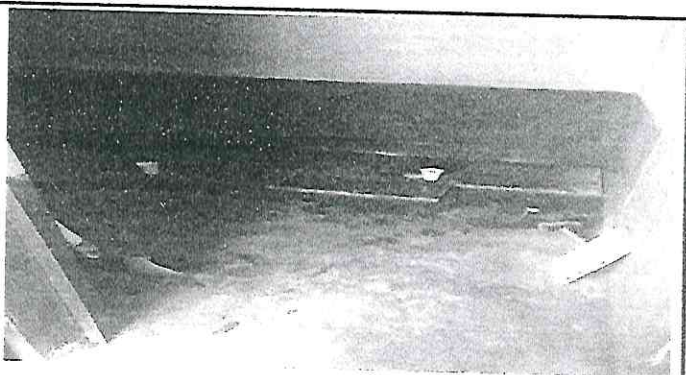

Firma y sello del Presidente de la CPE

[Handwritten Signature]



Firma y Sello Director Centro Educativo Público