



**REGISTRO FOTOGRÁFICO
PROGRAMA DE MANTENIMIENTO DE EDIFICIOS ESCOLARES PÚBLICOS**

PRA-FOR-123
Versión 1

Ministerio de Educación
Guatemala

SITUACIÓN DEFICIENCIAS DETERMINADAS

PREVIO

DURANTE

POSTERIOR

DEPARTAMENTO:	Sololá	MUNICIPIO:	Nahualá
NOMBRE DEL ESTABLECIMIENTO:	EORM	DIRECCIÓN DEL ESTABLECIMIENTO:	Caserío Chuichojoche
CÓDIGO DEL ESTABLECIMIENTO:	07-05-0034-43	FECHA:	19 de febrero de 2024



Foto 1: Techo en mal estado



Foto2: Techo deteriorados de todas la ualas

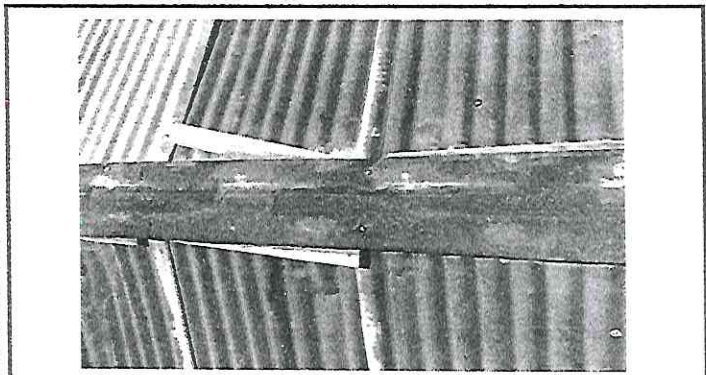

Foto 3: Techos de las cuatro aulas y la dirección

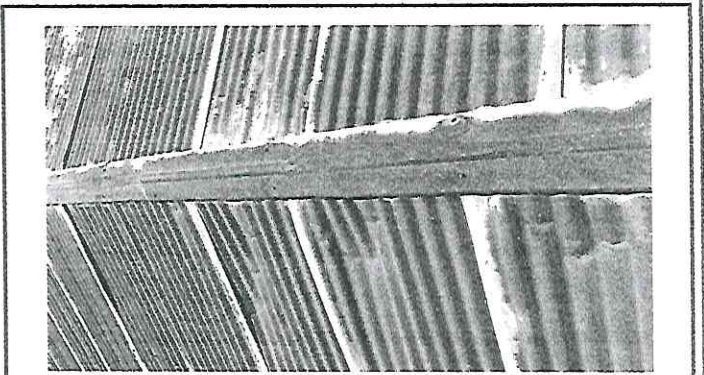

Foto 4: Techo en mal estado

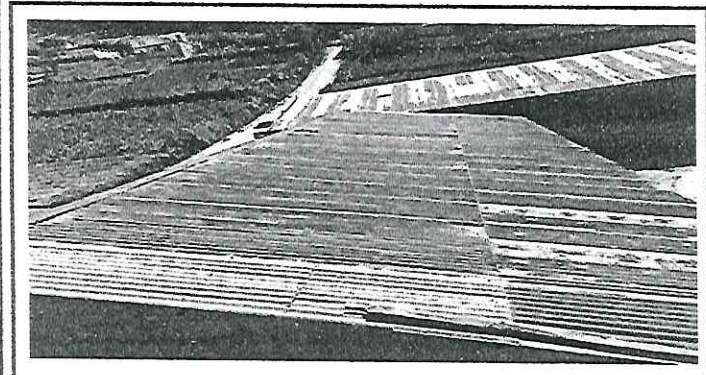

Foto 5: Piso en mal estado

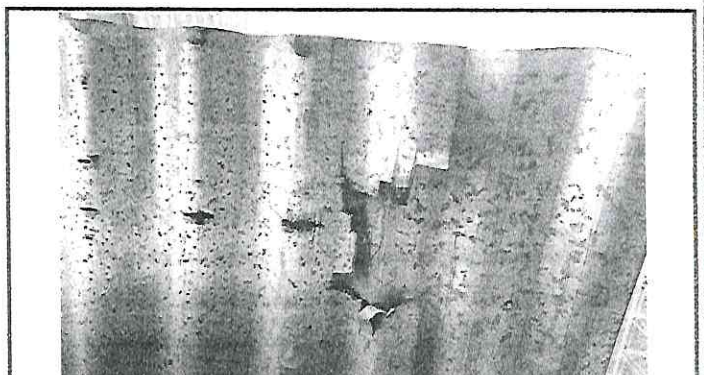

Foto 6: Piso en mal estado

Observación: Si es necesario se pueden agregar hojas adicionales y actualizar el número de hojas.

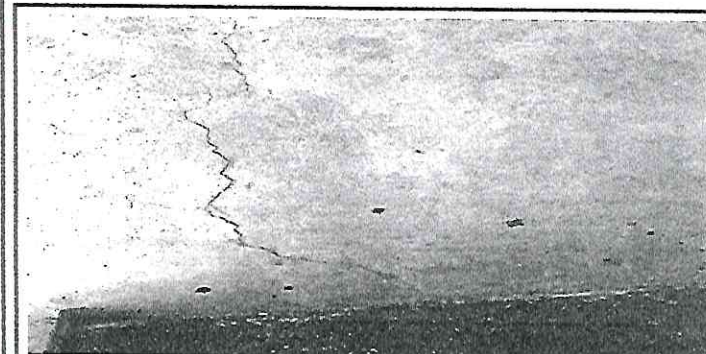
Firma y sello del Presidente de la OPF

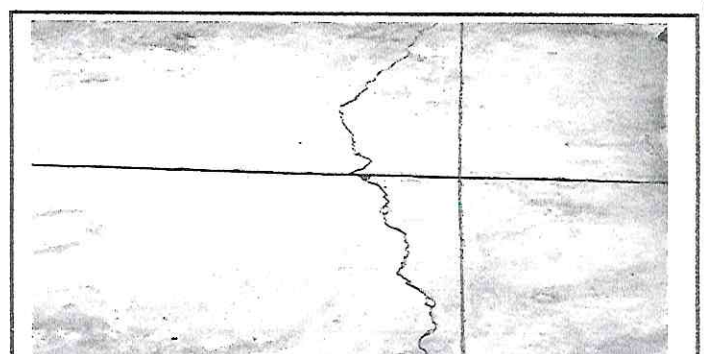

Firma y Sello Director Centro Educativo Público

