



REGISTRO FOTOGRÁFICO
PROGRAMA DE MANTENIMIENTO DE EDIFICIOS ESCOLARES PÚBLICOS

PRA-FOR-123
Versión 1

SITUACION DEFICIENCIAS DETERMINADAS PREVIO DURANTE POSTERIOR

DEPARTAMENTO:	Sololá	MUNICIPIO:	
NOMBRE DEL ESTABLECIMIENTO:	Escuela Oficial de Párvulos anexa a EORM	DIRECCIÓN DEL ESTABLECIMIENTO:	Caserío Tz'amjuyup, aldea Xojolá, Nahualá, Sololá.
CÓDIGO DEL ESTABLECIMIENTO:	07-05-0011-42	FECHA:	25/10/2024



FOTO 1: Reparación de área de cocina.



FOTO 2: Ampliación de cocina.

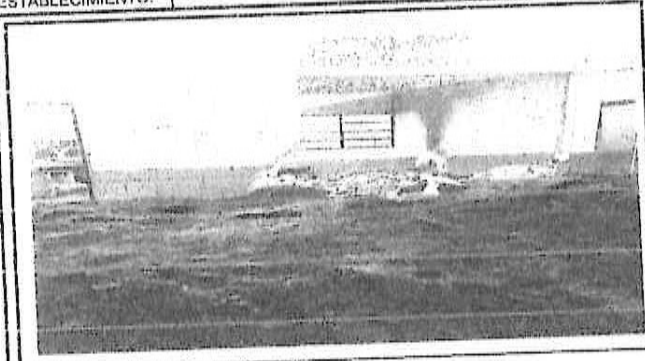

FOTO 3: Cubierta de lamina, ya sin lámina.

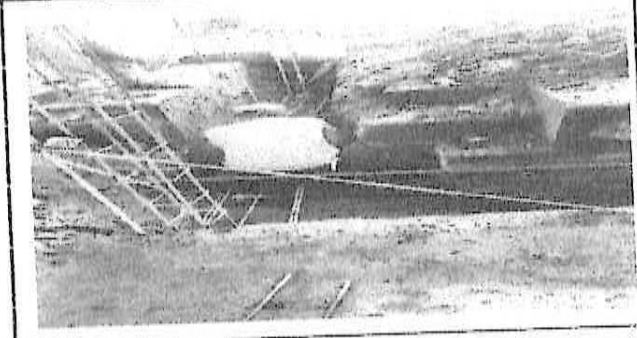

FOTO 4: Sustitucion de estufa de cocina.

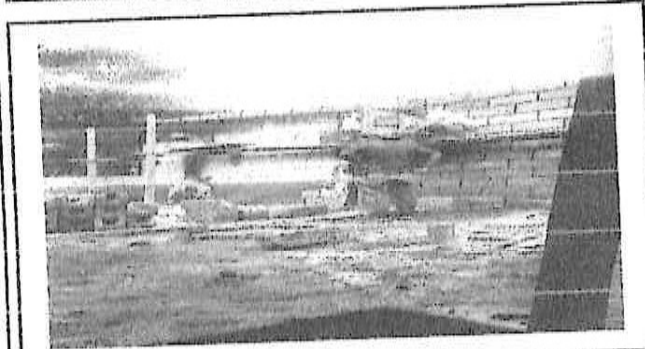

FOTO 5: Sustitucion de pila

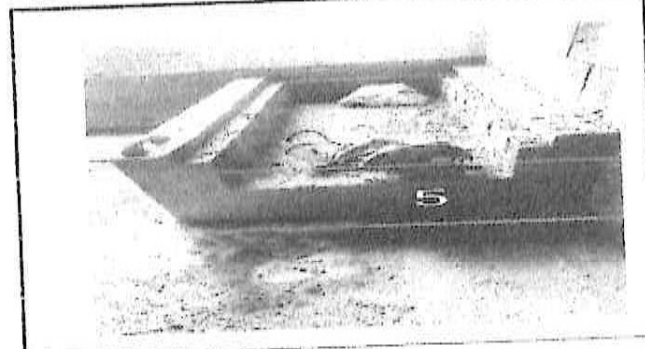

Foto 6: Rapación de área de cocina.

Observación: Si es necesario se pueden agregar hojas adicionales y actualizar el número de hojas.

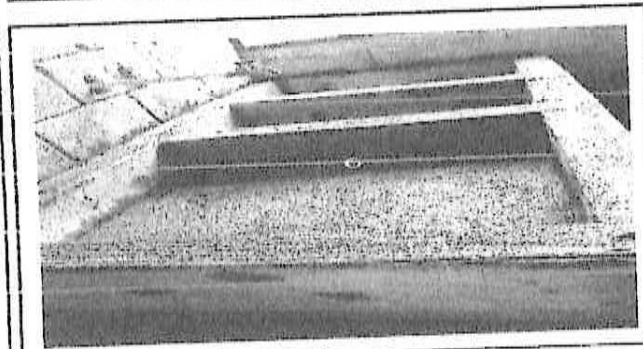
Firma y sello del Presidente de la OPEMURAL SISTEMA SOLOLÁ, GUATEMALA

Firma y Sello Director Centro Educativo Público

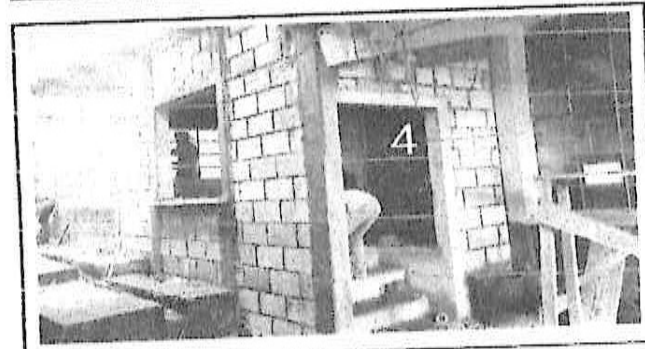