

SITUACIÓN DEFICIENCIAS DETERMINADAS      PREVIO       DURANTE       POSTERIOR

DEPARTAMENTO:	SOLOLA	MUNICIPIO:	SANTA LUCIA UTATLAN
NOMBRE DEL ESTABLECIMIENTO:	ESCUELA OFICIAL RURAL MIXTA	DIRECCIÓN DEL ESTABLECIMIENTO:	CASERIO XESAMPUAL, CANTON CHCHEXIC
CÓDIGO DEL ESTABLECIMIENTO:	07-04-0086-43	FECHA:	07 DE MAYO DE 2024



Foto 1: Por el uso de la plancha, se está sustituyendo por completo, para mejorar y facilitar la preparación de los alimentos escolares



Foto 2: De tanto uso se cambiarán las puertas de las gabinetas, portón y puertas de l centro educativo

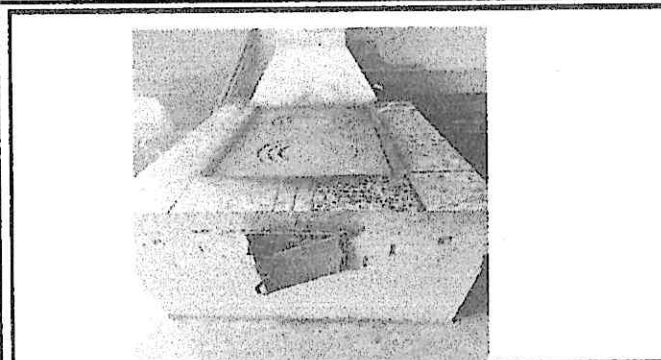

Foto 3: Las bajadas de agua tienen grietas por lo que es necesario sustituir las para mejorar la infraestructura.

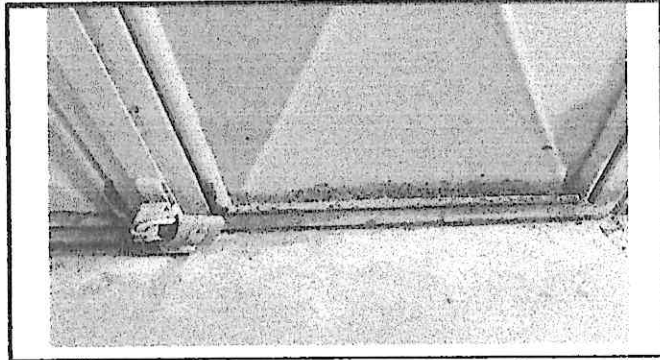

Foto 4: El piso de las aulas se encuentran terloradas, por lo que se priorizan el cambio de piso a cerámica para mejorar las aulas

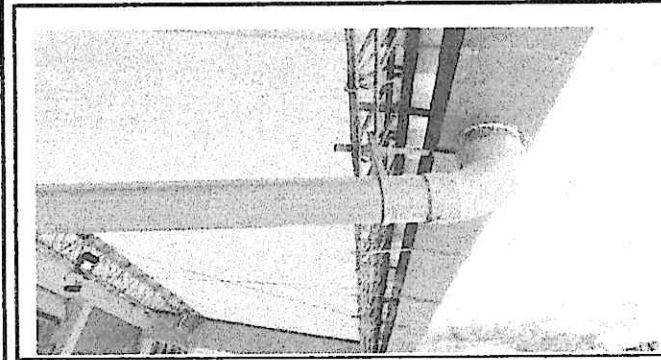

Foto 5: El deposito de agua es muy pequeño por la cantidad de estudiantes y tiene fuga y rajadura por el tiempo que se lleva utilizando.

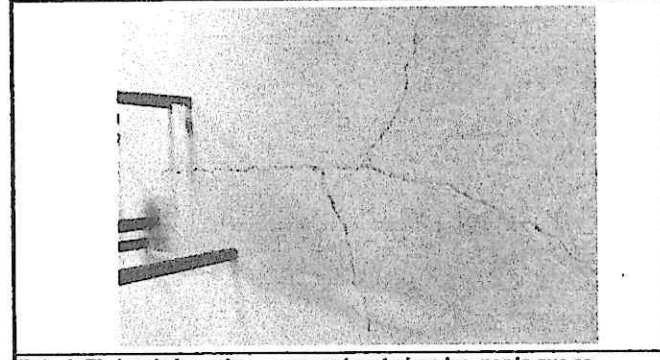

Foto 6: Las bombillas de las aulas no tienen buena iluminación por lo que es necesarios cambiarlas por lámparas LED tipo ahorradoras.

Observación: Si es necesario se pueden agregar hojas adicionales y actualizar el número de hojas.

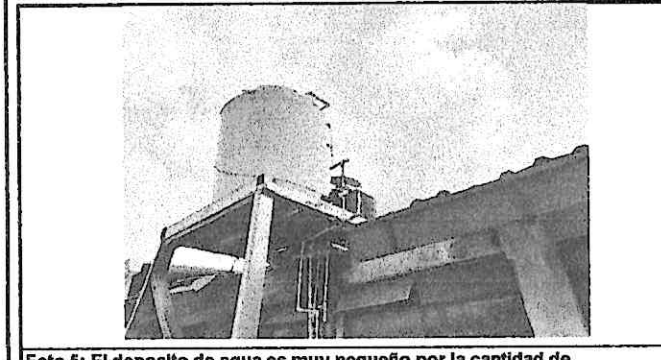
  
Firma y sello del Presidente de la OPF

  
Firma y Sello Director Centro Educativo Público