

SITUACIÓN DEFICIENCIAS DETERMINADAS PREVIO DURANTE POSTERIOR

DEPARTAMENTO:	Sololá	MUNICIPIO:	Santa Lucía Utatlán
NOMBRE DEL ESTABLECIMIENTO:	INEB de Telesecundaria "El Buen Sembrador"	DIRECCIÓN DEL ESTABLECIMIENTO:	Paraje Parracaná, Cantón Chuchexic. Santa Lucía Utatlán.
CÓDIGO DEL ESTABLECIMIENTO:	07-04-0029-45	FECHA:	19/02/2024



Foto 1: Baños en mal estado



Foto 2: Techo de duralita quebrada en mal estado



Foto 3: Techo de duralita en mal estado y gotea

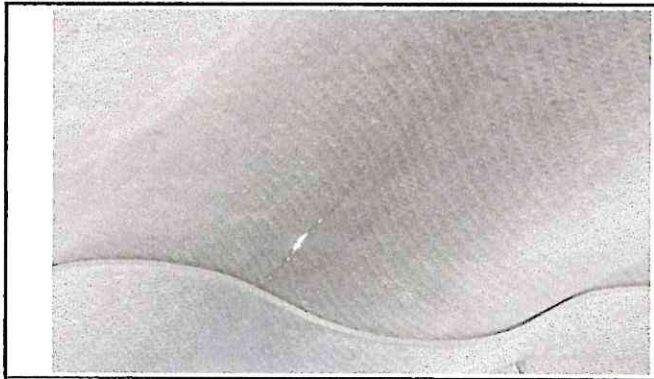

Foto 4: Piso de cemento en mal estado



Foto 5: Repello de pared en mal estado

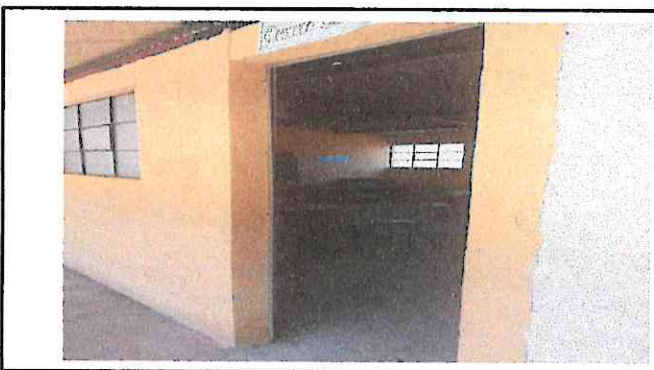

Foto 6: Pared de aulas necesita repello

Observación: Si es necesario se pueden agregar hojas adicionales y actualizar el número de hojas.

 Firma y sello del Presidente de la OPF		 Firma y Sello Director Centro Educativo	
---	---	--	---