



**REGISTRO FOTOGRÁFICO
PROGRAMA DE MANTENIMIENTO DE EDIFICIOS ESCOLARES PÚBLICOS**

PRA-FOR-123
Versión 1

SITUACIÓN DEFICIENCIAS DETERMINADAS

PREVIO

DURANTE

POSTERIOR

| | | | |
|-----------------------------|--|--------------------------------|--|
| DEPARTAMENTO: | Sololá | MUNICIPIO: | Sololá |
| NOMBRE DEL ESTABLECIMIENTO: | Escuela oficial Rural Mixta Maya Kaqchikel | DIRECCIÓN DEL ESTABLECIMIENTO: | Caserío Maya' Kaqchikel, Cantón El Tablón. |
| CÓDIGO DEL ESTABLECIMIENTO: | 07-01-3056-43 | FECHA: | 19/02/2024 |



Foto 1: LAMINA DE LA COCINA EN MAL ESTADO



Foto 2: PUERTA DE LA BODEGA EN MAL ESTADO



Foto 3: TORTA DE CEMENTO EN MAL ESTADO

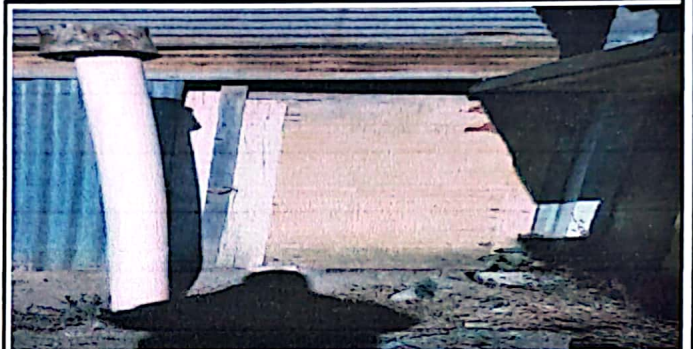

Foto 4: PINTURA

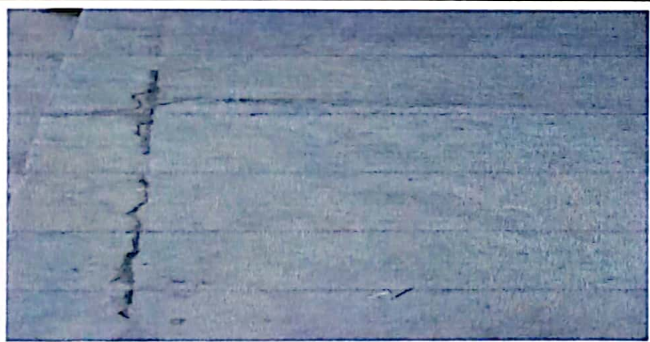

Foto 5: SANITARIO EN MAL ESTADO



Foto 6: BASES DE SISTERA

Observación: Si es necesario se pueden agregar hojas adicionales y actualizar el número de hojas.

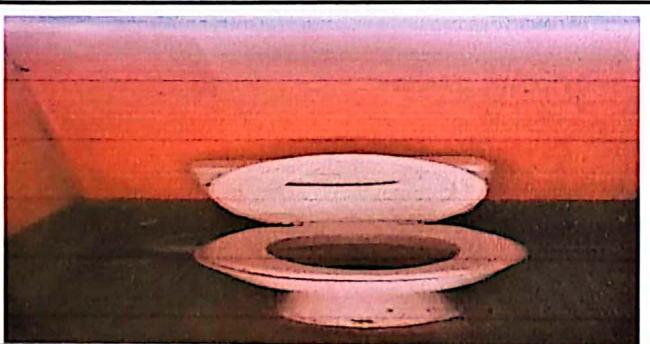
[Firma]
Firma y sello del Presidente de la OPF



[Firma]
Firma y Sello Director Centro Educativo Público



Todos los documentos que se encuentran en el Sitio Web del Sistema de Gestión de la Calidad son los documentos actualizados y controlados.



**REGISTRO FOTOGRÁFICO
PROGRAMA DE MANTENIMIENTO DE EDIFICIOS ESCOLARES PÚBLICOS**

PRA-FOR-123
Versión 1



SITUACIÓN DEFICIENCIAS DETERMINADAS PREVIO DURANTE POSTERIOR

| | | | |
|-----------------------------|--|--------------------------------|--|
| DEPARTAMENTO: | Sololá | MUNICIPIO: | Sololá |
| NOMBRE DEL ESTABLECIMIENTO: | Escuela oficial Rural Mixta Maya Kaqchikel | DIRECCIÓN DEL ESTABLECIMIENTO: | Caserío Maya' Kaqchikel, Cantón El Tablón. |
| CÓDIGO DEL ESTABLECIMIENTO: | 07-01-3056-43 | FECHA: | 19/02/2024 |

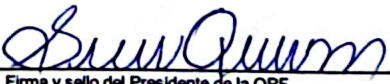

Foto7: PLANCHA EN MAL ESTADO

Observación: Si es necesario se pueden agregar hojas adicionales y actualizar el número de hojas.

| | |
|---|---|
|  Firma y sello del Presidente de la OPF |  Firma y Sello Director Centro Educativo Público |
|---|---|

