



**REGISTRO FOTOGRÁFICO
PROGRAMA DE MANTENIMIENTO DE EDIFICIOS ESCOLARES PÚBLICOS**

PRA-FOR-123
Versión 1

SITUACIÓN DEFICIENCIAS DETERMINADAS PREVIO DURANTE POSTERIOR

DEPARTAMENTO	Sololá	MUNICIPIO	Sololá
NOMBRE DEL ESTABLECIMIENTO	Escuela Oficial Rural Mixta Nueva Esperanza	DIRECCIÓN DEL ESTABLECIMIENTO	Barrio El Calvario
CÓDIGO DEL ESTABLECIMIENTO	07-01-1672-43	FECHA	20 de febrero de 2024



Foto No. 1: Plancha y el estufa de leña en mal estado.



Foto No. 2: Cambio de piso de granito.



Foto No. 3: Cambio de lamina y pintura de costaneras.



Foto No. 4: Pintura para pared humeda.



foto No. 5 Falta de canal para agua pluvial

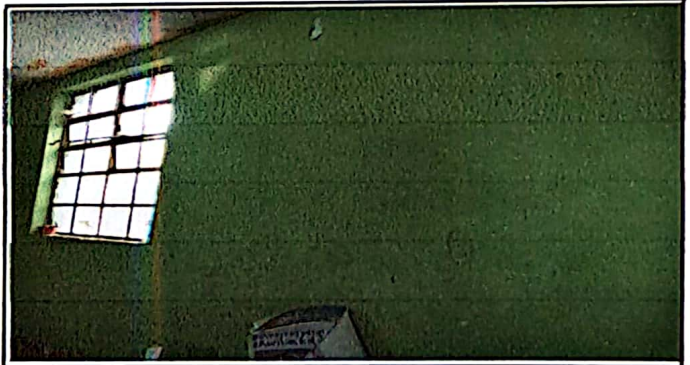

Foto No. 6: Sustitucion de Torta de Cemento por Piso Ceramico, adecuado para las gradas.

Observación: Si es necesario se pueden agregar hojas adicionales y actualizar el número de hojas.

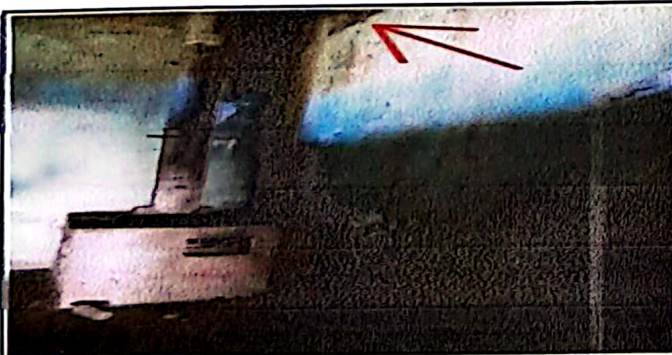
Firma y sello del Presidente de la DPF

Firma y Sello Director Centro Educativo Público