

SITUACIÓN DEFICIENCIAS DETERMINADAS

PREVIO

DURANTE

POSTERIOR

DEPARTAMENTO:	Sololá	MUNICIPIO:	Sololá
NOMBRE DEL ESTABLECIMIENTO:	Escuela Nacional de Ciencias Comerciales	DIRECCIÓN DEL ESTABLECIMIENTO:	13 Calle y 5ta. Avenida Esquina Zona 1, Sololá
CÓDIGO DEL ESTABLECIMIENTO:	07-01-0499-46	FECHA:	19 de febrero de 2024



Foto 1: parte inferior de los servicios sanitarios



Foto 2: Parte de los servicios de damas para remodelar

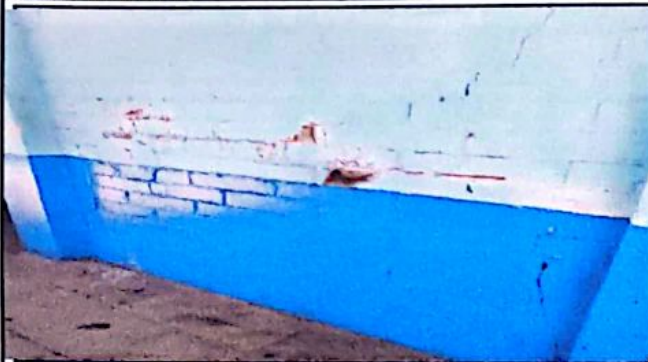

Foto 3: Lava manos de los servicios de los varones



Foto 4: Servicios sanitarios de varones que se va a cambiar todos los sanitarios.





Foto 5: Mingitorio que se va a remodelar



Foto 6: Servicios Sanitarios que se remodelara de los servicios de las señoritas

Observación: Si es necesario se pueden agregar hojas adicionales y actualizar el número de hojas.

 <p>Firma y sello del Presidente de la OPF</p>	 <p>Firma y Sello Director (Centro Educativo Público)</p>
---	---

SITUACIÓN DEFICIENCIAS DETERMINADAS

PREVIO

DURANTE

POSTERIOR

DEPARTAMENTO:	Sololá	MUNICIPIO:	Sololá
NOMBRE DEL ESTABLECIMIENTO:	Escuela Nacional de Ciencias Comerciales	DIRECCIÓN DEL ESTABLECIMIENTO:	13 Calle y 5ta. Avenida Esquina Zona 1, Sololá
CÓDIGO DEL ESTABLECIMIENTO:	07-01-0499-46	FECHA:	19 de febrero de 2024



Foto 7: Paredes de los servicios sanitarios a remodelar del baño de señoritas



Foto 8: Servicio de Sanitarios de Señoritas



Foto 9: Pared del baño de Señorita a remodelar



Foto 10: lavamos del baño de Señoritas que se va a remodelar





Foto 11: Lavamanos del baño de Señorita que se va a remodelar

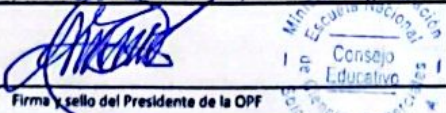

Foto 12: Piso del baño de mujeres que se va a remodelar

Observación: Si es necesario se pueden agregar hojas adicionales y actualizar el número de hojas.

 <p>Firma y sello del Presidente de la OPF</p>	 <p>Firma y Sello Director Centro Educativo Público</p>
---	---

SITUACIÓN DEFICIENCIAS DETERMINADAS PREVIO DURANTE POSTERIOR

DEPARTAMENTO:	Sololá	MUNICIPIO:	Sololá
NOMBRE DEL ESTABLECIMIENTO:	Escuela Nacional de Ciencias Comerciales	DIRECCIÓN DEL ESTABLECIMIENTO:	13 Calle y 5ta. Avenida Esquina Zona 1, Sololá
CÓDIGO DEL ESTABLECIMIENTO:	07-01-0499-46	FECHA:	19 de febrero de 2024



Foto 13: Puerta entreda de los servicios sanitarios





Foto 14: Puerta de baño de los servios sanitarios

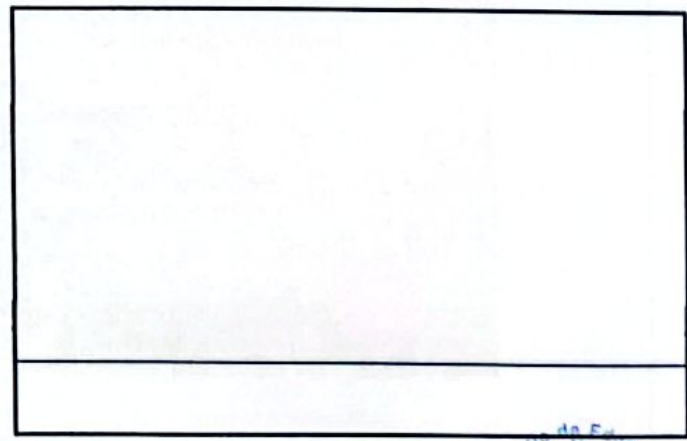
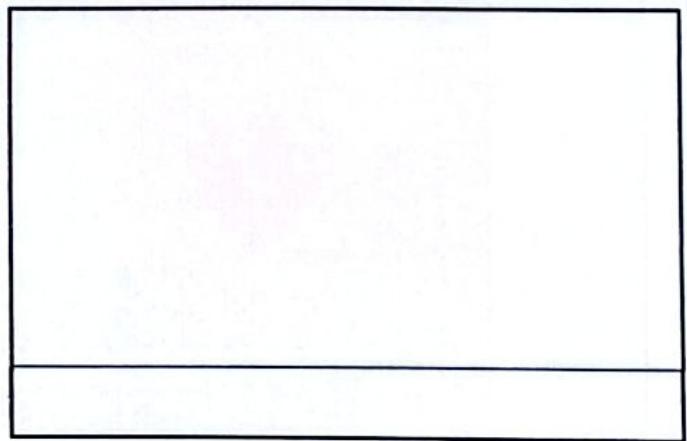

Foto 15: Puerta de los Servicios Sanitarios



Observación: Si es necesario se pueden agregar hojas adicionales y actualizar el número de hojas.

 Firma y sello del Presidente de la OPE	 Firma y Sello Director Centro Educativo Público
---	---

Ministerio de Educación
Escuela Nacional de Ciencias Comerciales
Consejo Educativo
Calle 13 y 5ta. Avenida Esquina Zona 1, Sololá
Guatemala, C.A.

Ministerio de Educación
Escuela Nacional de Ciencias Comerciales
DIRECCIÓN
Calle 13 y 5ta. Avenida Esquina Zona 1, Sololá
Guatemala, C.A.