



**REGISTRO FOTOGRÁFICO  
PROGRAMA DE MANTENIMIENTO DE EDIFICIOS ESCOLARES PÚBLICOS**

PRA-FOR-123  
Versión 1

Ministerio de Educación  
GUATEMALA

SITUACIÓN DEFICIENCIAS DETERMINADAS

PREVIO

DURANTE

POSTERIOR

DEPARTAMENTO:	Sololá	MUNICIPIO:	Sololá
NOMBRE DEL ESTABLECIMIENTO:	INEB con Orientación Industrial Abrahm Lincoln	DIRECCIÓN DEL ESTABLECIMIENTO:	5a. Av. Y 13 calle esquina, zona 1 Sololá
CÓDIGO DEL ESTABLECIMIENTO:	07-01-0495-45	FECHA:	20 de febrero de 2024



Foto 1: se puede apreciar en la fotografía el deterioro que sufre la pared en la parte interior de una de las aulas del edificio escolar.



Foto 2: en esta fotografía se observa la ubicación de estudiantes en el aula, y se aprecia las grietas que tiene la pared, se estima que ante un fenómeno natural podrían caerse los pedaso de repello.



Foto 3: el deterioro de la pared del edificio escolar es observable y cuantificable en todas las aulas del edificio escolar, creando un aspecto negativo ante la estancia de estudiantes y docentes.



Foto 4: la caída del acabado de esta pared, necesita su reparación y por consiguiente necesita pintado.



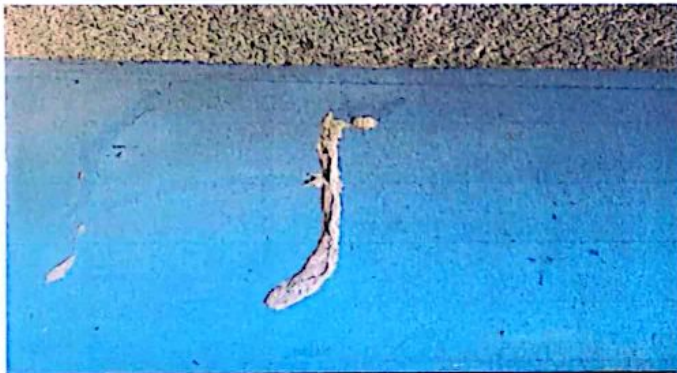

Foto 5. en el interior del aula se necesita la repación y mantenimiento de la pared, se observa el deterioro de la misma.



Foto 6: en la fotografía se observa el deterioro del piso del aula donde funciona el taller de cocina, por consiguiente necesita su mantenimiento.

Observación: Si es necesario se pueden agregar hojas adicionales y actualizar el número de hojas.

  
Firma y sello del Presidente de la OPF

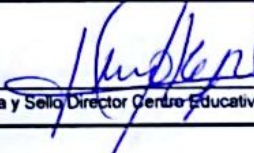

  
Firma y Sello Director Centro Educativo Público

