



Ministerio de Educación  
Guatemala

### REGISTRO FOTOGRÁFICO PROGRAMA DE MANTENIMIENTO DE EDIFICIOS ESCOLARES PÚBLICOS

PRA-FOR-123  
Versión 1

SITUACIÓN DEFICIENCIAS DETERMINADAS      PREVIOR       DURANTE       POSTERIOR

DEPARTAMENTO:	SOLOLÁ	MUNICIPIO:	SOLOLÁ
NOMBRE DEL ESTABLECIMIENTO:	ESCUELA OFICIAL RURAL MIXTA	DIRECCIÓN DEL ESTABLECIMIENTO:	CASERIO LOS CHOPEN
CÓDIGO DEL ESTABLECIMIENTO:	07-01-0444-43	FECHA:	22/02/2024



TECHO DE LA EORM EN MAL ESTADO

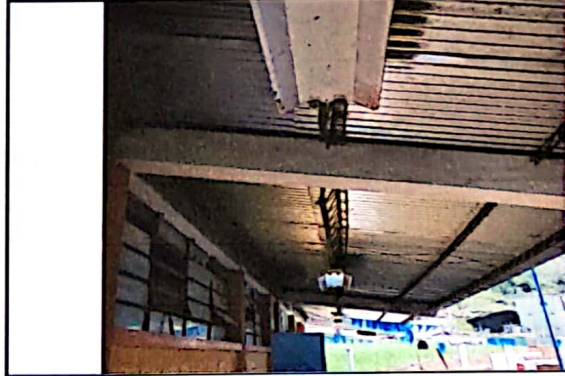

TECHO EN MALAS CONDICIONES Y CON FILTRACION DE AGUA



Foto 3:



Foto 4:

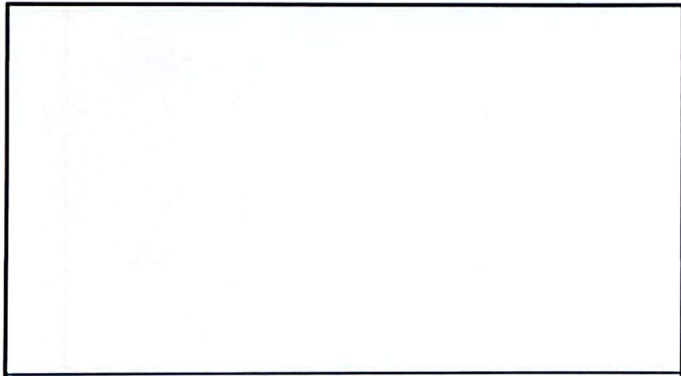

Foto 5:



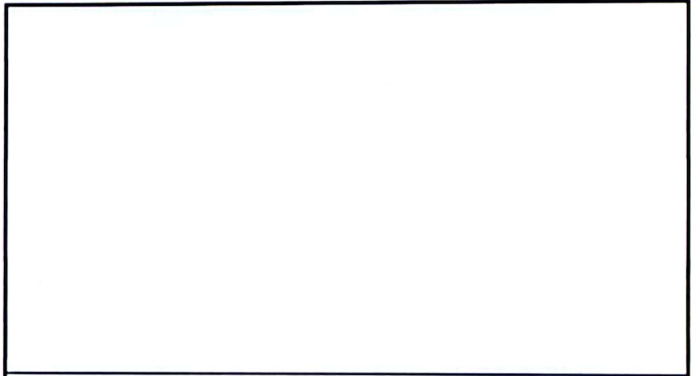

Foto 6:

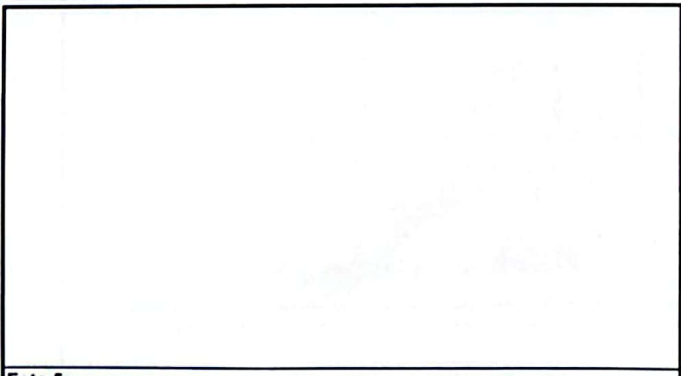
Observación: Si es necesario se pueden agregar hojas adicionales y actualizar el registro de hojas.

  
Firma y sello del Presidente de la OPF

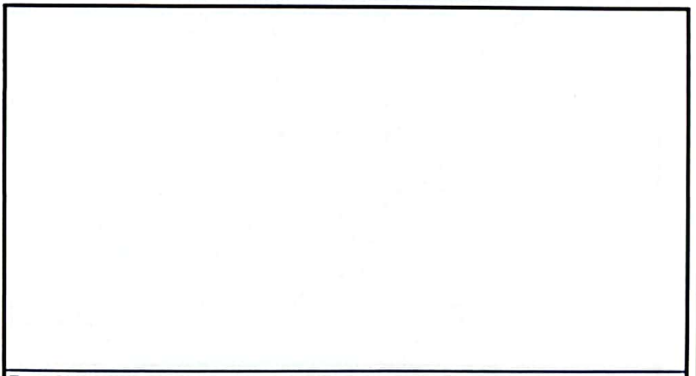

  
Firma y Sello Director Centro Educativo Público

