



Ministerio de Educación  
Guatemala

### REGISTRO FOTOGRÁFICO PROGRAMA DE MANTENIMIENTO DE EDIFICIOS ESCOLARES PÚBLICOS

PRA-FOR-123  
Versión 1

SITUACIÓN DEFICIENCIAS DETERMINADAS

PREVIO

DURANTE

POSTERIOR

DEPARTAMENTO:	Sololá	MUNICIPIO:	Sololá
NOMBRE DEL ESTABLECIMIENTO:	Escuela Oficial Rural Mixta	DIRECCIÓN DEL ESTABLECIMIENTO:	Caserío El Oratorio, Cantón Chuaxic
CÓDIGO DEL ESTABLECIMIENTO:	07-01-0443-43	FECHA:	29 de agosto 2024



Foto 1: Lavamanos y pisos en mal estado



Foto 2: Puerta necesita reparación



Foto 3: Bodega de la alimentación necesita cielo falso



Foto 4: cambio de canales y lamiluz

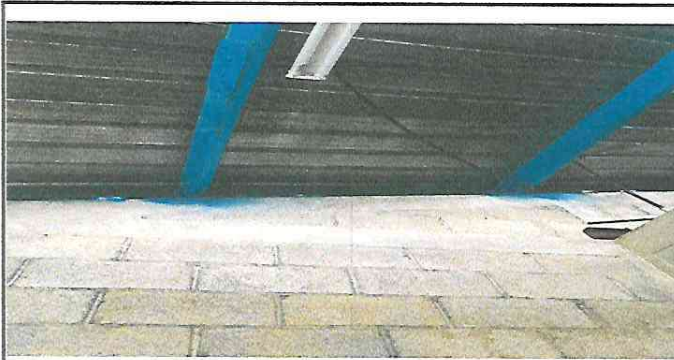

Foto 5: Muro perimetral y de contención en mal estado



Foto 6: Paredes y piso de baños necesitan cerámico y azulejos

Observación: Si es necesario se pueden agregar hojas adicionales y actualizar el número de hojas.

*[Signature]*

Firma y sello del Presidente de la OPF



*[Signature]*

Firma y Sello Director Centro Educativo Público

