

SITUACIÓN DEFICIENCIAS DETERMINADAS      PREVIO       DURANTE       POSTERIOR

DEPARTAMENTO:	Sololá	MUNICIPIO:	Sololá
NOMBRE DEL ESTABLECIMIENTO:	Escuela Oficial Rural Mixta	DIRECCIÓN DEL ESTABLECIMIENTO:	Caserío Tierra Linda, Cantón Sacsiguan.
CÓDIGO DEL ESTABLECIMIENTO:	07-01-0442-43	FECHA:	20 de febrero de 2024



Foto 1: Cubierta de lamina de la escuela en mal estado



Foto 2: Cubierta de lamina de la escuela en mal estado



Foto 3: Cielo falso en mal estado que ayuda a las temperaturas altas en la comunidad



Foto 4: Techo con cielo falso en malas condiciones

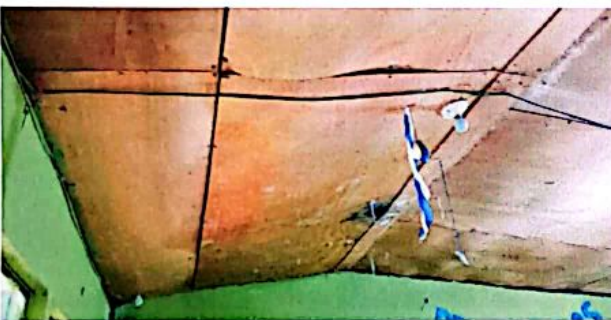

Foto 5: Ventana y balcones en mal estado



Foto 6: Puerta en mal estado

Observación: Si es necesario se pueden agregar hojas adicionales y actualizar el número de hojas.

ESCUELA OFICIAL RURAL MIXTA  
CASERIO TIERRA LINDA, SOLOLÁ

*[Signature]*  
Firma y Sello del Presidente de la OPR

*[Signature]*  
Firma y Sello Director Centro Educativo Público





SITUACIÓN DEFICIENCIAS DETERMINADAS      PREVIO       DURANTE       POSTERIOR

DEPARTAMENTO:	Sololá	MUNICIPIO:	Sololá
NOMBRE DEL ESTABLECIMIENTO:	Escuela Oficial Rural Mixta	DIRECCIÓN DEL ESTABLECIMIENTO:	Caserío Tierra Linda, Cantón Sacsiaguan
CÓDIGO DEL ESTABLECIMIENTO:	07-01-0442-43	FECHA:	20 de febrero de 2024



Foto 7: Maya del muro perimetral en mal estado.



Foto 8: El piso cerámico del aula que esta a un costado de la dirección, se esta bombeando y por ello se esta quebrado.



Foto 9: La pintura de las paredes del exterior se encuentra deteriorada.

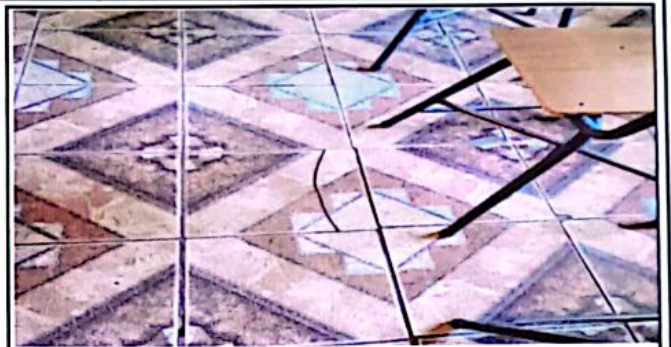

Foto 10: La plancha de la cocina se encuentra deteriorada.

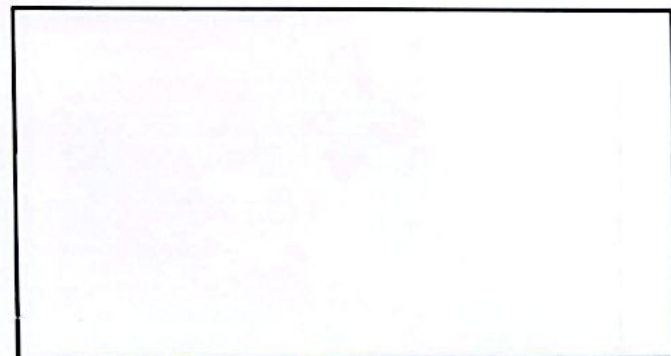
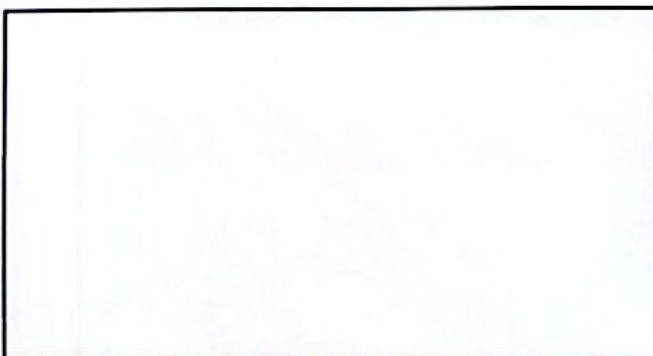

ESCUELA  
JUNTA  
CASERIO TIERRA LINDA, SOLOLA

Observación: Si es necesario se pueden agregar hojas adicionales y actualizar el número de hojas.

Firma y sello del Presidente de la OPF

Firma y Sello Director Centro Educativo Público

