



Ministerio de Educación
Guatemala

REGISTRO FOTOGRÁFICO PROGRAMA DE MANTENIMIENTO DE EDIFICIOS ESCOLARES PÚBLICOS

PRA-FOR-123
Versión 1

SITUACIÓN DEFICIENCIAS DETERMINADAS

PREVIO

DURANTE

POSTERIOR

DEPARTAMENTO:	Sololá	MUNICIPIO:	Sololá
NOMBRE DEL ESTABLECIMIENTO:	EORM RAFAEL TELLEZ GARCIA	DIRECCIÓN DEL ESTABLECIMIENTO:	BARRIO SAN BARTOLO
CÓDIGO DEL ESTABLECIMIENTO:	07-01-0441-43	FECHA:	26/08/2024



Foto 1: Culminación de losa con un alizado en las paredes de las aulas para evitar la humedad.



Foto 2: Finalización de colocación piso cerámico en el corredor.



Foto 3: Finalización de colocación de piso cerámico en el corredor.



Foto 4: Finalización de colocación de piso antideslizante e iluminación en el techo del patio cívico.



Foto 5: Ventanal ya instalado.



Foto 6: lámina troquelada ya instalada en el aula.

Observación: Si es necesario se pueden agregar hojas adicionales y actualizar el número de hojas.



Firma y sello del Presidente de la Junta Educativa Rural



Firma y Sello Director Centro Educativo Público

SITUACIÓN DEFICIENCIAS DETERMINADAS

PREVIO

DURANTE

POSTERIOR

DEPARTAMENTO:	Sololá	MUNICIPIO:	Sololá
NOMBRE DEL ESTABLECIMIENTO:	EORM RAFAEL TELLEZ GARCÍA	DIRECCIÓN DEL ESTABLECIMIENTO:	BARRIO SAN BARTOLO
CÓDIGO DEL ESTABLECIMIENTO:	07-01-0441-43	FECHA:	26/08/2024



Foto 7: Losa de patio culminada.



Foto 8: Finalización de la instalación de lámparas led en los pasillos del primer y segundo nivel.



Foto 9: Instalación de lámparas en las aulas del modulo 3.



Foto 10: Canal de metal para bajada de agua pluvial instalado.



Foto 11: Finalización de la colocación del piso cerámico en el aula.





Foto 12: Finalización de instalación de toma corrientes.

Observación: Si es necesario se pueden agregar hojas adicionales y actualizar el número de hojas.

Firma y sello del Presidente de la Junta Escolar

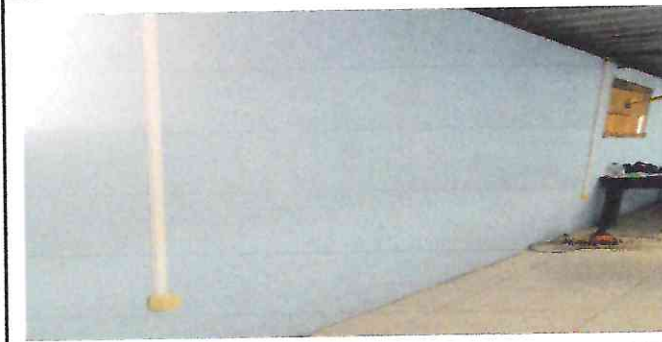

Firma y Sello Director Centro Educativo Público





Ministerio de Educación
GUATEMALA

REGISTRO FOTOGRÁFICO PROGRAMA DE MANTENIMIENTO DE EDIFICIOS ESCOLARES PÚBLICOS

PRA-FOR-123
Versión 1

SITUACIÓN DEFICIENCIAS DETERMINADAS

PREVIO

DURANTE

POSTERIOR

DEPARTAMENTO:	Sololá	MUNICIPIO:	Sololá
NOMBRE DEL ESTABLECIMIENTO:	EORM RAFAEL TELLEZ GARCÍA	DIRECCIÓN DEL ESTABLECIMIENTO:	BARRIO SAN BARTOLO
CÓDIGO DEL ESTABLECIMIENTO:	07-01-0441-43	FECHA:	26/08/2024



Foto 13: Finalización de losa de patio.



Foto 14: Finalización de la instalación de balcones.



Foto 15: Finalización de cuneta de concreto.

Observación: Si es necesario se pueden agregar hojas adicionales y actualizar el número de hojas.



Firma y sello del Presidente de la OPE



Firma y Sello Director Centro Educativo Público