

SITUACIÓN DEFICIENCIAS DETERMINADAS      PREVIO       DURANTE       POSTERIOR

DEPARTAMENTO:	Sololá	MUNICIPIO:	Sololá
NOMBRE DEL ESTABLECIMIENTO:	Escuela Oficial Rural Mixta	DIRECCIÓN DEL ESTABLECIMIENTO:	Caserío Cooperativa, Aldea El Tablón, Sololá
CÓDIGO DEL ESTABLECIMIENTO:	07-01-0434-43	FECHA:	19/2/2024



Foto 1. la cancha actualmente se encuentra en mal estado con agujeros.



Foto 2. se encuentra con pedazos quebrados

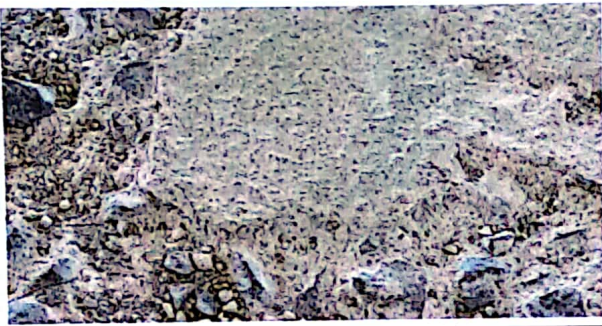

Foto 3:



Foto 4:

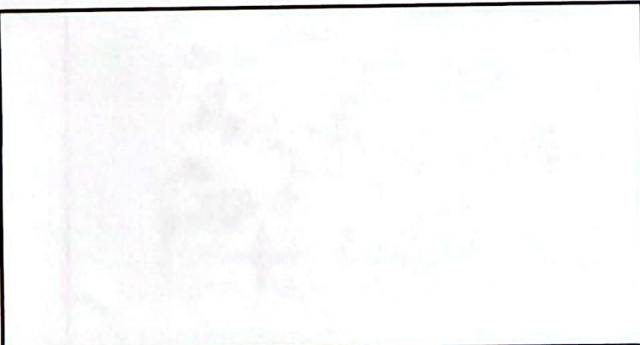

Foto 5:



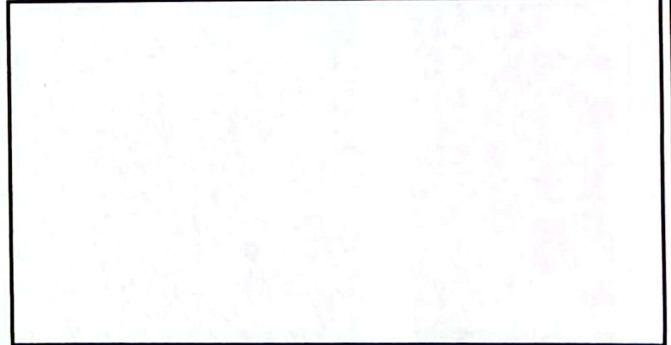

Foto 6:

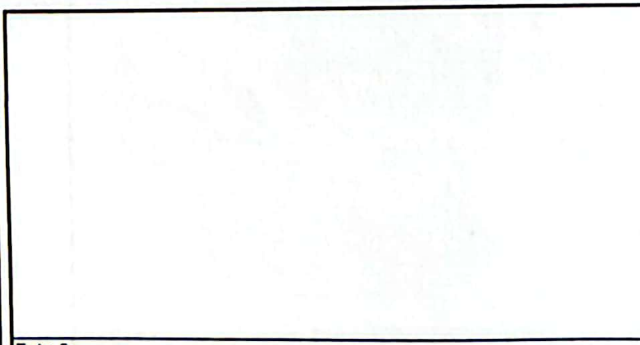
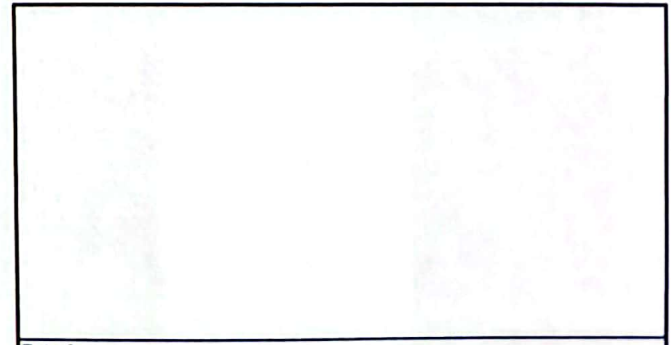
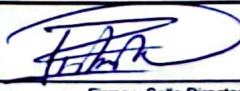
Observación: Si es necesario se pueden agregar hojas adicionales y actualizar el número de hojas.

 Firma y sello del Presidente de la Escuela Oficial Rural Mixta	 Firma y Sello Director Centro Educativo Público
---	---