



**REGISTRO FOTOGRÁFICO
PROGRAMA DE MANTENIMIENTO DE EDIFICIOS ESCOLARES PÚBLICOS**

PRA-FOR-123
Versión 1

Ministerio de Educación
GOBIERNO

SITUACIÓN DEFICIENCIAS DETERMINADAS:

PREVIO X

DURANTE

POSTERIOR

DEPARTAMENTO:	SOLOLÁ	MUNICIPIO:	SOLOLÁ
NOMBRE DEL ESTABLECIMIENTO:	ESCUELA OFICIAL RURAL MIXTA LA GUADALUPANA	DIRECCIÓN DEL ESTABLECIMIENTO:	CASERÍO LA GUADALUPANA, ALDEA CHAQUIJYÁ
CÓDIGO DEL ESTABLECIMIENTO:	07-01-0147-43	FECHA:	19 DE FEBRERO DE 2024



SE CONSTRUIRÁ UN AULA DE TRES PAREDES EN ESTE ESPACIO CON TECHO DE TERRAZA, PISO ALISADO, UNA PUERTA Y UNA VENTANA DE UN METRO CUADRADO.



ES EL ESTADO ACTUAL DEL LUGAR CON UNA MEDIDA DE 6X6M.



CUNETETA DE CONCRETO QUE SE QUIERE MEJORAR DE PROFUNDIDAD.

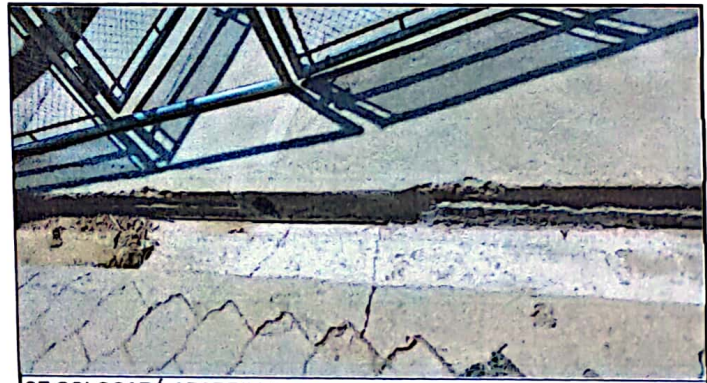

SE COLOCARÁ APARRILLA SOBRE LA CUNETETA PRINCIPAL DE LA ENTRADA DEL CENTRO EDUCATIVO.

Foto 5:

Foto 6:

Observación: Si es necesario se pueden agregar hojas adicionales y actualizar el número de hojas.

Firma y sello del Presidente de la OPF



Firma y Sello Director Centro Educativo Público

