







REGISTRO FOTOGRÁFICO			
DEPARTAMENTO	SOLOLA	MUNICIPIO	SOLOLA
NOMBRE DEL ESTABLECIMIENTO	EQUIM de Educación especial ANEXA A EODP "Demetria Linares"	DIRECCIÓN DEL ESTABLECIMIENTO	13 CALLE 2-03 ZONA 1
CÓDIGO DEL ESTABLECIMIENTO	07-01-0119-43	FECHA DE LA INSPECCIÓN	18/06/2024
 <p>Foto 1: INGENIERO JUNTO A OPF EN LA RECEPCIÓN DEL REMOZAMIENTO</p>		 <p>Foto 2: REMOZAMIENTO DE PUERTAS, INSTALACIÓN DE LÁMINA E INSTALACIÓN DE PISO DE GRANITO</p>	
 <p>Foto 3: INSTALACIÓN DE VIDRIOS Y REMOZAMIENTO DE BALCONES</p>		 <p>Foto 4: INSTALACIÓN DE SISTEMA ELÉCTRICO DE ILUMINACIÓN Y FUERZA</p>	
 <p>Foto 5: INSTALACIÓN ELÉCTRICA CON LÁMPARAS LED Y LÁMINA TROQUELADA</p>		 <p>Foto 6: INSTALACIÓN DE LÁMINA TROQUELADA</p>	



[Handwritten Signature]
Firma y sello del Presidente de la OPF

[Handwritten Signature]
ING. MARXELA MÉNDEZ
INGENIERO CIVIL
COLEGIADO 11,709
Firma, Sello y Colegiado del Profesional en el Campo del Programa

REGISTRO FOTOGRÁFICO			
DEPARTAMENTO:	SOLOLA	MUNICIPIO:	SOLOLA
NOMBRE DEL ESTABLECIMIENTO:	EOUM de Educación especial ANEXA A EODP "Demetria Linares"	DIRECCIÓN DEL ESTABLECIMIENTO:	13 CALLE 2-03 ZONA 1
CÓDIGO DEL ESTABLECIMIENTO:	07-01-0119-43	FECHA DE LA INSPECCIÓN:	18/06/2024



Foto 7: INGENIERO EN ENTRADA A ESTABLECIMIENTO



Foto 8: BASE DE CONCRETO PARA TINACO DE AGUA



Foto 9: INSTALACIÓN DE PISO DE GRANITO Y REMOZAMIENTO DE BALCONES

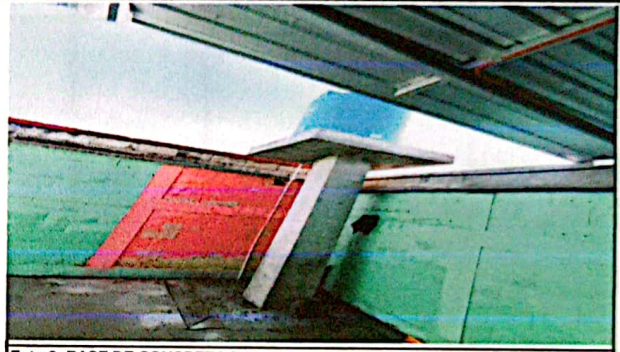

Foto 10: INSTALACIÓN DE AZULEJO EN BAÑOS



Foto 11: APLICACIÓN DE PINTURA Y MEJORAMIENTO DE MURO DE TABIQUE

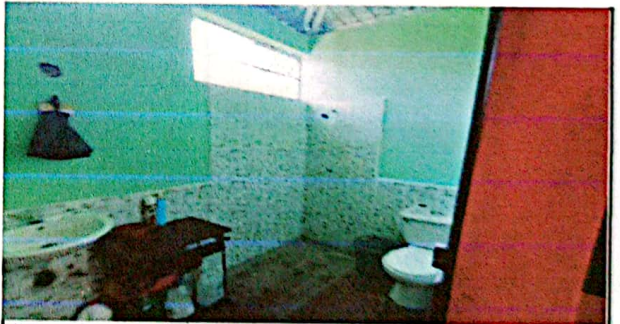

Foto 12: SUMINISTRO E INSTALACIÓN DE PUERTA DE METAL CON CHAPA



[Handwritten Signature]
Firma y sello del Presidente de la OPF

[Handwritten Signature]
ING. MARXELA MÉNDEZ
INGENIERO CIVIL
COLEGIADO 11,709
Firma, Sello y No. Colegiado del Profesional del Campo del Programa