



Ministerio de Educación
GUATEMALA

REGISTRO FOTOGRÁFICO PROGRAMA DE MANTENIMIENTO DE EDIFICIOS ESCOLARES PÚBLICOS

PRA-FOR-1
Versión

SITUACIÓN DEFICIENCIAS DETERMINADAS

PREVIO

DURANTE

POSTERIOR

DEPARTAMENTO:	Sololá	MUNICIPIO:	Sololá
NOMBRE DEL ESTABLECIMIENTO:	Escuela Oficial Rural Mixta	DIRECCIÓN DEL ESTABLECIMIENTO:	Aldea Chuiquel
CÓDIGO DEL ESTABLECIMIENTO:	07-01-0052-43	FECHA:	3/09/2024



Foto 1: Canales y bajadas de aguas pluvial



Foto 2: Colocación de barandas

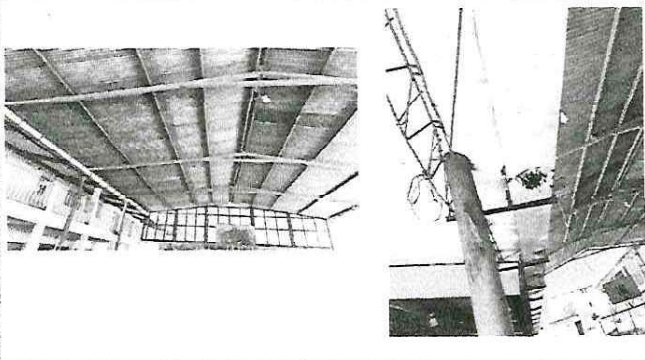

Foto 3: Servicios Sanitarios y sus accesorios



Foto 4: Reparación o sustitución de área de cocina



Foto 5: Pintura en muros interior y exterior

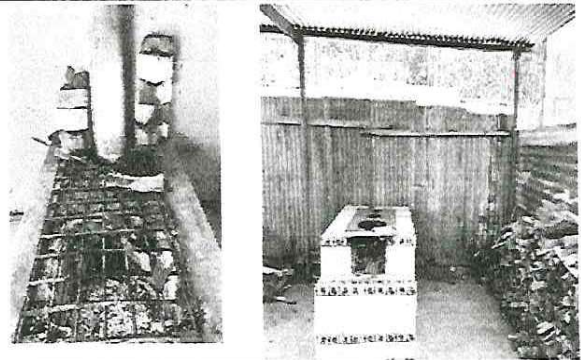

Foto 6: Reparación de sistema eléctrico

Observación: Si es necesario se pueden agregar hojas adicionales y actualizar el número de hojas.

Firma y sello del Presidente de la OPF

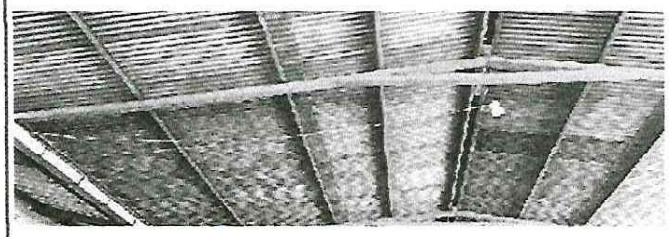

Firma y Sello Director Centro Educativo Público

