



**REGISTRO FOTOGRÁFICO
PROGRAMA DE MANTENIMIENTO DE EDIFICIOS ESCOLARES PÚBLICOS**

PRA-FOR-123
Versión 1

Ministerio de Educación
Guatemala

SITUACIÓN DEFICIENCIAS DETERMINADAS

PREVIO

DURANTE

POSTERIOR

DEPARTAMENTO:	Sololá	MUNICIPIO:	Sololá
NOMBRE DEL ESTABLECIMIENTO:	Escuela Oficial Rural Mixta	DIRECCIÓN DEL ESTABLECIMIENTO:	Caserío Chuacorrál, Aldea Pixabaj
CÓDIGO DEL ESTABLECIMIENTO:	07-01-0045-43	FECHA:	19 de febrero de 2024



FOTO 1: Tejado de la cocina en mal estado.



FOTO 2: Estufas de leña en malas condiciones.

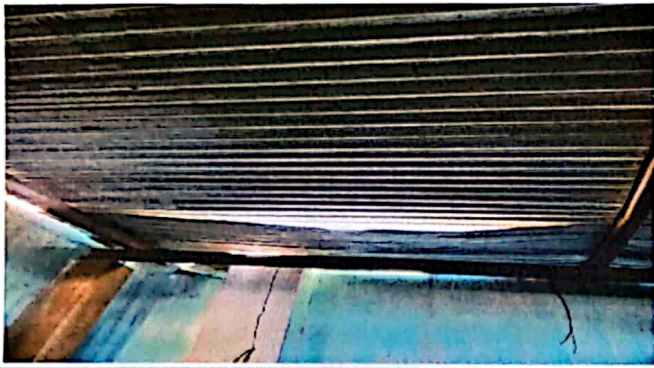

FOTO 3: Inodoro en malas condiciones.



FOTO 4: Puertas y chapas en mal estado.



FOTO 5: Barrandas en malas condiciones.

Observación: Si es necesario se pueden agregar hojas adicionales y actualizar el número de hojas.

Victoria Bó Titul
Firma y sello del Presidente de la OPF

JUNTA ESCOLAR
ESCUELA OFICIAL RURAL MIXTA
CASERIO CHUACORRAL
ALDEA PIXABAJ, SOLOLÁ

[Firma]
Firma y Sello Director Centro Educativo Pú

MINISTERIO DE EDUCACIÓN
Escuela Oficial Rural Mixta
CASERIO CHUACORRAL
ALDEA PIXABAJ, SOLOLÁ