

SITUACIÓN DEFICIENCIAS DETERMINADAS

PREVIO

DURANTE

POSTERIOR

DEPARTAMENTO:	SACATEPÉQUEZ	MUNICIPIO:	SAN MIGUEL DUEÑAS
NOMBRE DEL ESTABLECIMIENTO:	EOUM No. 2	DIRECCIÓN DEL ESTABLECIMIENTO:	2AV. FINAL Y 1A. CALLE COMPLEJO DEPORTIVO ZONA
CÓDIGO DEL ESTABLECIMIENTO:	03-13-0984-43	FECHA:	20/02/2024



Foto 1: Imagen desde el interior del area de cocina en primer nivel, se pueden apreciar 03 areas donde se instalará ventanería y se realizará prolongación de la cubierta de metal



Foto 2: Foto del top de cocina al cual solo se trabajo la tubería y accesorios para instalaciones electricas y no fueron habilitadas. Estos trabajos serán realizados por medio del mantenimiento



Foto 3: Puerta y ventana en el ingreso a cocina.



Foto 4: Vista desde segundo nivel de area a instalar estructura de cerramiento y ventana para ambiente de cocina.



Foto 5: Humedades en muro de cocina, area con cubierta de losa de concreto



Foto 6: Todo el largo del muro de cocina se encuentra humedo del lado de la colindancia con preprimaria

Observación: Si es necesario se pueden agregar hojas adicionales y actualizar el número de hojas.

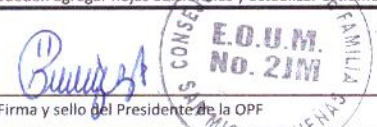
  
 Firma y sello del Presidente de la OPF

  
 Firma y Sello Director Centro Educativo Público





Ministerio de Educación  
Guatemala

# REGISTRO FOTOGRÁFICO PROGRAMA DE MANTENIMIENTO DE EDIFICIOS ESCOLARES PÚBLICOS

PRA-FOR-123  
Versión 1

SITUACIÓN DEFICIENCIAS DETERMINADAS

PREVIO

DURANTE

POSTERIOR

DEPARTAMENTO:	SACATEPÉQUEZ	MUNICIPIO:	SAN MIGUEL DUEÑAS
NOMBRE DEL ESTABLECIMIENTO:	EOUM No.2	DIRECCIÓN DEL ESTABLECIMIENTO:	2AV. FINAL Y 1A. CALLE COMPLEJO DEPORTIVO ZONA
CÓDIGO DEL ESTABLECIMIENTO:	03-13-0984-43	FECHA:	20/02/2024



Foto 7: Instalación de cubierta de capote para evitar filtraciones entre ambos muros de los dos edificios escolares



Foto 8: Se dará mantenimiento y cambio de focos en Primer Nivel y Segundo Nivel

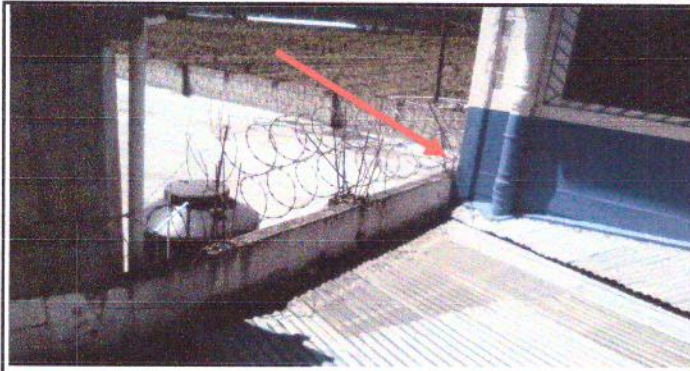

Foto 9: Puertas que abaten hacia fuera, no cumplen el estándar de la NORMA NRD-2 y provocan topes de circulación en pasillos. Se modificará la forma del abatimiento.

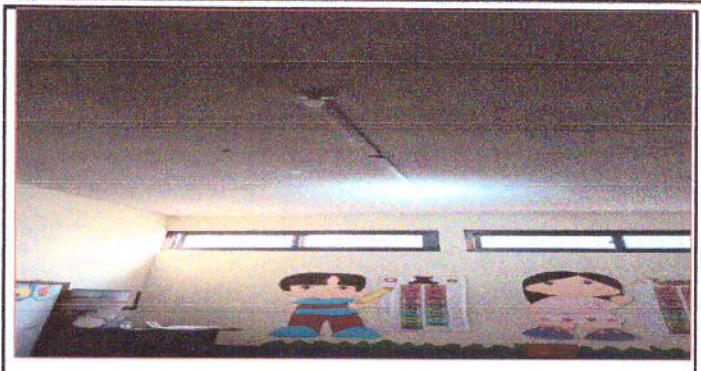

Foto 10: Trabajos de mantenimiento del zocalo en muros exteriores, el cual se desprende.





Foto 11: Trabajos de mantenimiento de zocalo en muros exteriores, en donde existen desprendimiento de este.

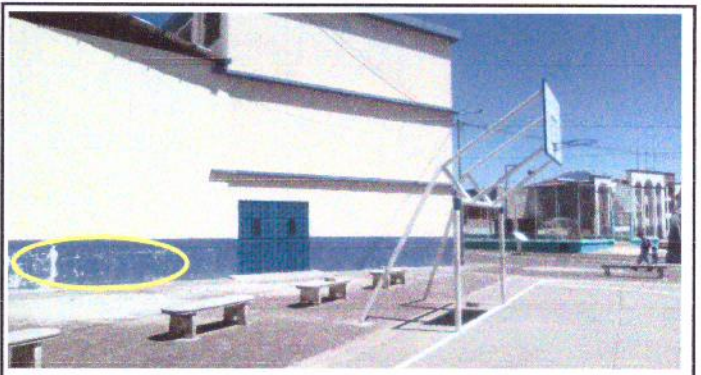

Foto 12: Capacitación en conjunto con OPF, Director y TSA

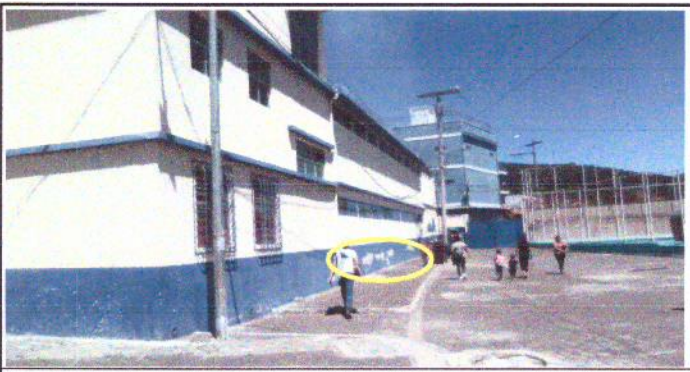
Observación: Si es necesario se pueden agregar hojas adicionales y actualizar el número de hojas.

  
Firma y sello del Presidente de la DPF

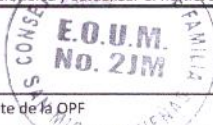
  
CONSEJO DE PADRES Y MAESTROS  
E.O.U.M. No. 2JM  
FAMILIA ESCOLAR  
SAN MIGUEL DUEÑAS, SACATEPÉQUEZ

  
Firma y Sello Director Centro Educativo Público

  
Escuela Oficial Urbana  
EOUM No. 2  
DIRECCIÓN  
San Miguel Dueñas, Sacatepéquez