

SITUACIÓN DEFICIENCIAS DETERMINADAS

PREVIO

DURANTE

POSTERIOR

DEPARTAMENTO:	Sacatepéquez	MUNICIPIO:	Ciudad Vieja
NOMBRE DEL ESTABLECIMIENTO:	CEIN PAIN Caserio Bosarreyes	DIRECCIÓN DEL ESTABLECIMIENTO:	lote # 23 Caserio Bosarreyes
CÓDIGO DEL ESTABLECIMIENTO:	03-12-0005-42	FECHA:	9/09/2024



Foto 1: Iluminación de los salones en malas condiciones



Foto 2: chapas de puertas en malas condiciones.

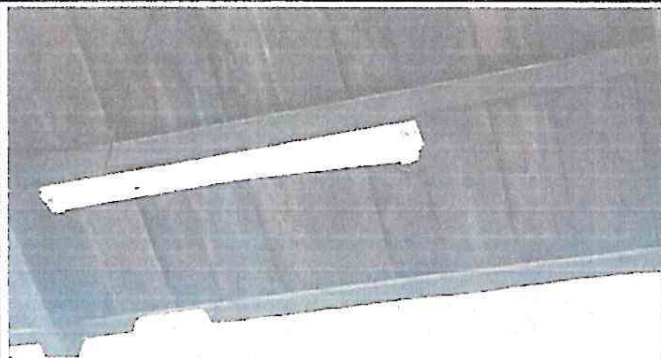

Foto 3: pila, tubería y drenaje en malas condiciones

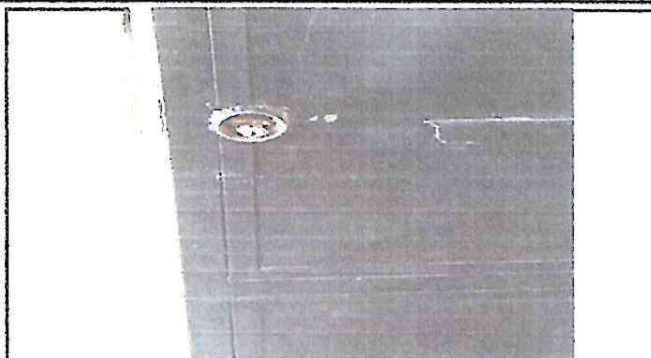

Foto 4: lavamanos y chorros en malas condiciones



Foto 5: mijitorios no funciona la llave y estan en malas condiciones



Foto 6: patio de juego no cuenta con sombra

Observación: Si es necesario se pueden agregar hojas adicionales y actualizar el número de hojas.

*Danela Noemi Vásquez*

Firma y sello del Presidente de la OPF



*[Handwritten Signature]*

Firma y Sello Director Centro Educativo Público





SITUACIÓN DEFICIENCIAS DETERMINADAS

PREVIO

DURANTE

POSTERIOR

DEPARTAMENTO:	Sacatepéquez	MUNICIPIO:	Ciudad Vieja
NOMBRE DEL ESTABLECIMIENTO:	CEIN PAIN Caserío Bosarreyes	DIRECCIÓN DEL ESTABLECIMIENTO:	lote # 23 Caserío Bosarreyes
CÓDIGO DEL ESTABLECIMIENTO:	03-12-0006-42	FECHA:	9/09/2024



Foto 1: techo en mal estado



Foto 2: bajada de agua y canales en mal estado.



Foto 3: espacios mal acondicionados

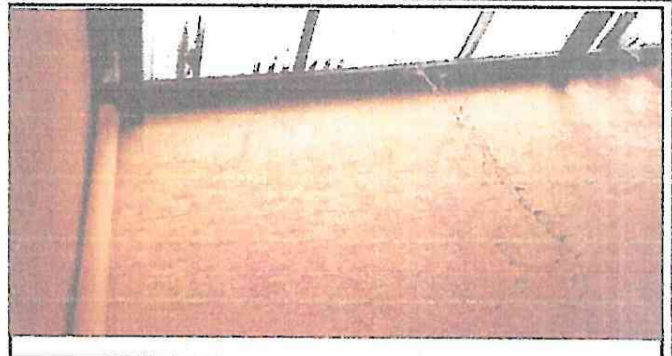

Foto 4: ambiente para crear una cocina, actualmente en mal estado.



Foto 5: en un salón funcionan 3 ambientes, salón, cocina y dirección.



Foto 6: ambiente peligroso, para los niños, poca seguridad por los ambientes que se comparten en conjunto, pintura en mal estado.

Observación: Si es necesario se pueden agregar hojas adicionales y actualizar el número de hojas.

*Daniela Noemí Vásquez*  
Firma y sello del Presidente de la OPF



*[Signature]*  
Firma y Sello Director Centro Educativo Público

