

SITUACIÓN DEFICIENCIAS DETERMINADAS PREVIO DURANTE POSTERIOR

DEPARTAMENTO:	Sacatepéquez	MUNICIPIO:	Santa María de Jesús
NOMBRE DEL ESTABLECIMIENTO:	Núcleos Familiares Educativos para el Desarrollo	DIRECCIÓN DEL ESTABLECIMIENTO:	Segundo cantón, salida a Palin
CÓDIGO DEL ESTABLECIMIENTO:	03-11-1328-45	FECHA:	25 de abril del 2024



Foto 1:



Foto 2:



Foto 3:

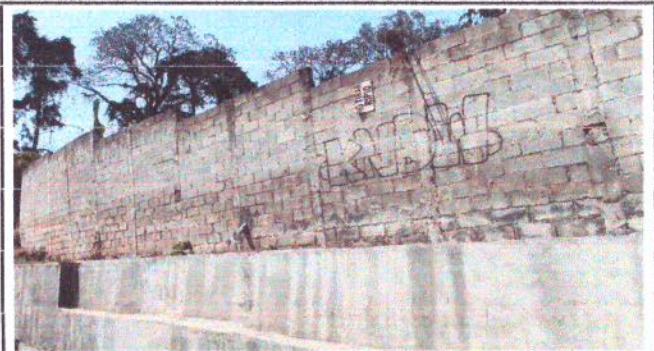

Foto 4:

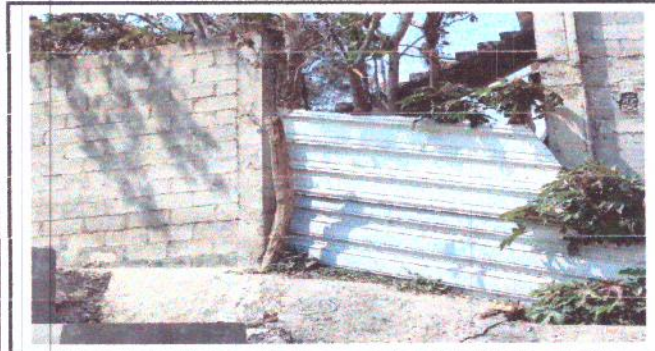

Foto 5:

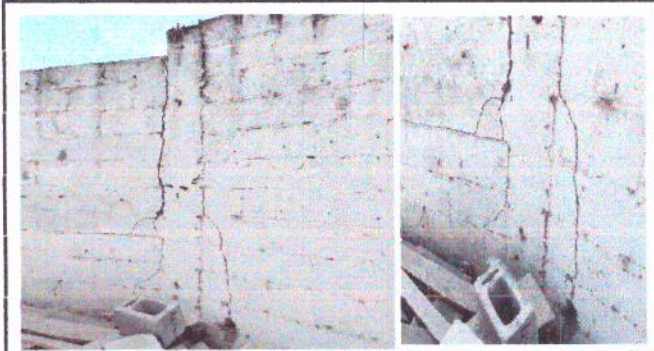

Foto 6:

Observación: Si es necesario se pueden agregar hojas adicionales y actualizar el número de hojas.

[Handwritten Signature]

Firma y sello del Presidente de la OFE

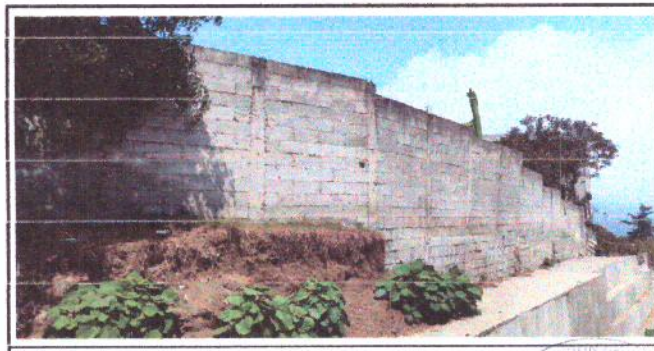

[Handwritten Signature]

Firma y Sello Director Centro Educativo Público

