

SITUACIÓN DEFICIENCIAS DETERMINADAS PREVIO DURANTE POSTERIOR

DEPARTAMENTO:	SACATEPÉQUEZ	MUNICIPIO:	Santa María de Jesús
NOMBRE DEL ESTABLECIMIENTO:	CEIN PAIN anexo a E.O.U.M. J. M.	DIRECCIÓN DEL ESTABLECIMIENTO:	1er. Avenida 1-80 zona 1
CÓDIGO DEL ESTABLECIMIENTO:	03-11-0001-42	FECHA:	16 de mayo del 2024



foto 1: el exterior del edificio escolar



foto 2: manijas de los muebles de madera de los salones



foto: ampliacion de lavamanos de los niños pequeños



foto 4: sanitario actual de los niños mas pequeños



foto 5: el asta de la abandera se encuentra en el centro del escenario



foto 6: mingitorios actuales

Observación: Si es necesario se pueden agregar hojas adicionales.

Firma y sello del Presidente de la OPI

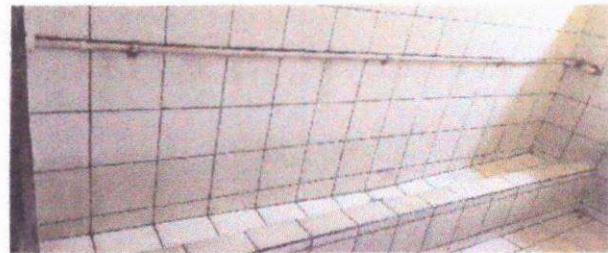

Firma y Sello Director Centro Educativo Público

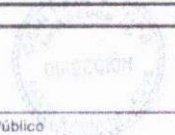

SITUACIÓN DEFICIENCIAS DETERMINADAS PREVIOR DURANTE POSTERIOR

DEPARTAMENTO:	SACATEPÉQUEZ	MUNICIPIO:	Santa María de Jesús
NOMBRE DEL ESTABLECIMIENTO:	CEIN PAiN anexo a E.O.U.M. J. M.	DIRECCIÓN DEL ESTABLECIMIENTO:	1er Avenida 1-80 zona 1
CÓDIGO DEL ESTABLECIMIENTO:	03-11-0001-42	FECHA:	16 de mayo del 2024



Foto 7: pila actual de cocina la cual tiene fuga de agua



Foto 8: Equipo hidroneumatico que necesita mantenimiento

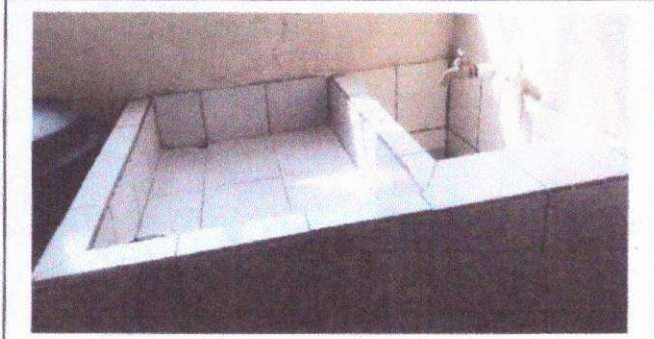

Foto 9: Mantenimiento de tubería de agua potable

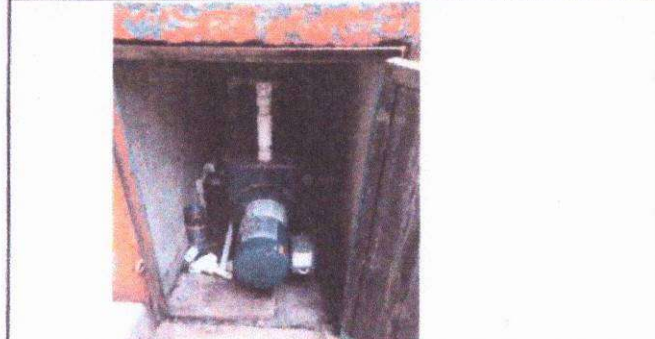

Foto 10: Mantenimiento de tubería de agua potable del centro educativo

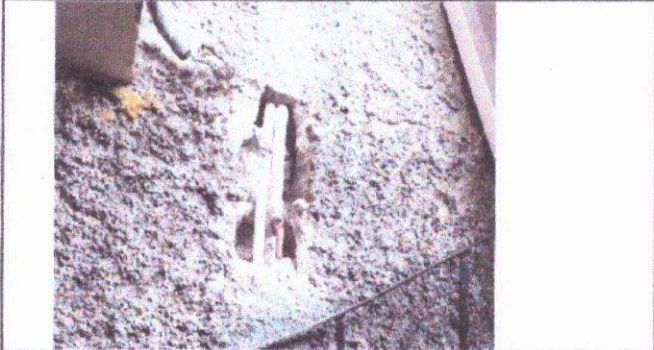

Foto 5:

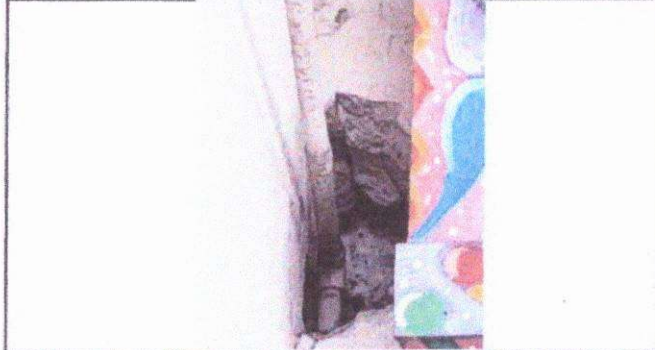

Foto 6:

Observación: Si es necesario se pueden agregar hojas adicionales y adjuntar al final del formulario.

Firma y sello del Presidente de la Comisión de Padres de Familia

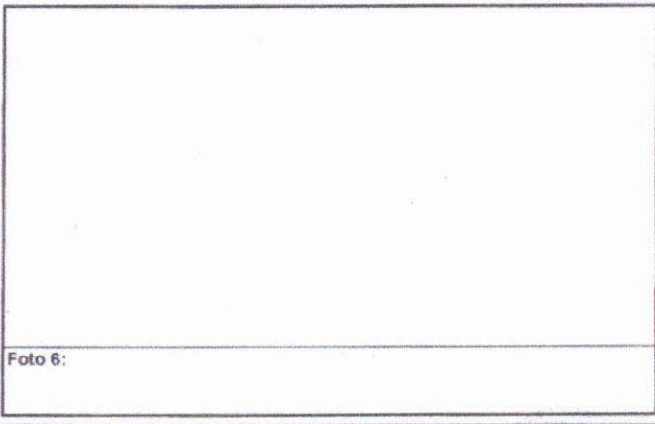
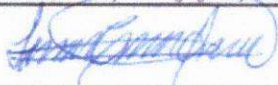

Firma y Sello Director Centro Educativo Público

