

SITUACIÓN DEFICIENCIAS DETERMINADAS PREVIO DURANTE POSTERIOR

DEPARTAMENTO:	Sacatepéquez	MUNICIPIO:	Santiago Sacatepéquez
NOMBRE DEL ESTABLECIMIENTO:	EORM JM	DIRECCIÓN DEL ESTABLECIMIENTO:	Aldea Pachali
CÓDIGO DEL ESTABLECIMIENTO:	03-06-0127-43	FECHA:	.27/11/2024



Foto 1: Se observa desde un primer ángulo los trabajos realizados.



Foto 2: Fotografía de un segundo ángulo el techo del patio finalizado



Foto 3: Fotografía de un tercer ángulo de el techo completamente finalizado.



Foto 4: Los pañuelos poseen debajo de la capa de impermeabilizante la capa de cernido.



Foto 5: Se observa la impermeabilización sobre el área de la terraza que presentaba filtraciones por lluvia



Foto 6: La chapa del aula de tercer grado se cambió por una chapa de alta calidad.

Observación: Si es necesario se pueden agregar hojas adicionales y actualizar el número de hojas.

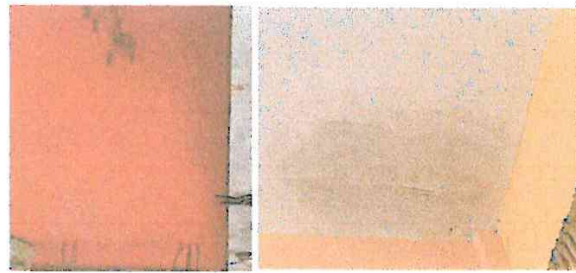
Firma y sello del Presidente de la OPF

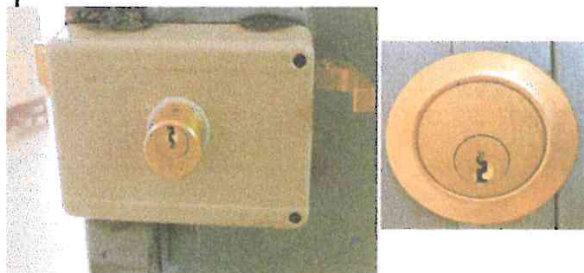

Firma y Sello Director Centro Educativo Público

