

SITUACIÓN DEFICIENCIAS DETERMINADA:

PREVIO

DURANTE

POSTERIOR

DEPARTAMENTO:	Sacatepequez	MUNICIPIO:	Santiago Sacatepequez
NOMBRE DEL ESTABLECIMIENTO:	Escuela Oficial Rural Mixta	DIRECCIÓN DEL ESTABLECIMIENTO:	Calle Principal Aldea San Jose Pacul
CÓDIGO DEL ESTABLECIMIENTO:	03-06-0125-43	FECHA:	18 de octubre de 2024



Foto 1:



Foto 2:



Foto 3:



Foto 4:



Foto 5:



Foto 6:

Observación: Si es necesario se pueden agregar hojas adicionales y actualizar el número de hojas.

*Mir Antón Tobo Zúñiga*

Firma y sello del Presidente de la OPF



*[Signature]*

Firma y Sello Director Centro Educativo Público







Ministerio de Educación  
C u r s o s

# REGISTRO FOTOGRÁFICO PROGRAMA DE MANTENIMIENTO DE EDIFICIOS ESCOLARES PÚBLICOS

PRA-FOR-123  
Versión 1

SITUACIÓN DEFICIENCIAS DETERMINADA:

PREVIO

DURANTE

POSTERIOR

DEPARTAMENTO:	Sacatepequez	MUNICIPIO:	Santiago Sacatepequez
NOMBRE DEL ESTABLECIMIENTO:	Escuela Oficial Rural Mixta	DIRECCIÓN DEL ESTABLECIMIENTO:	Calle Principal Aldea San Jose Pacul
CÓDIGO DEL ESTABLECIMIENTO:	03-06-0125-43	FECHA:	26 de noviembre de 2024



Foto 1:



Foto 2:



Foto 3:



Foto 4:

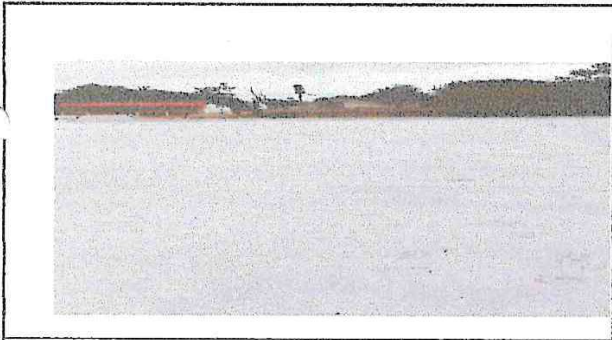

Foto 5:



Foto 6:

Observación: Si es necesario se pueden agregar hojas adicionales y actualizar el número de hojas.

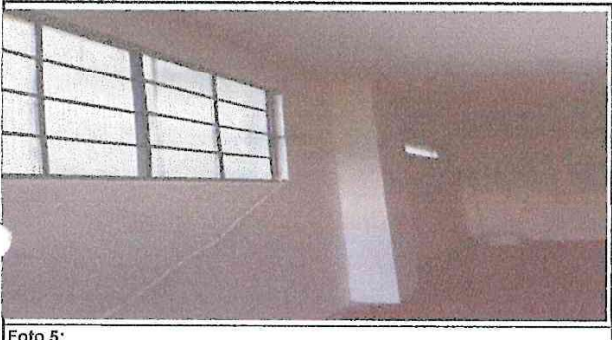
*Maria Esther Cerezo Cordero*

Firma y sello del Presidente de la OP

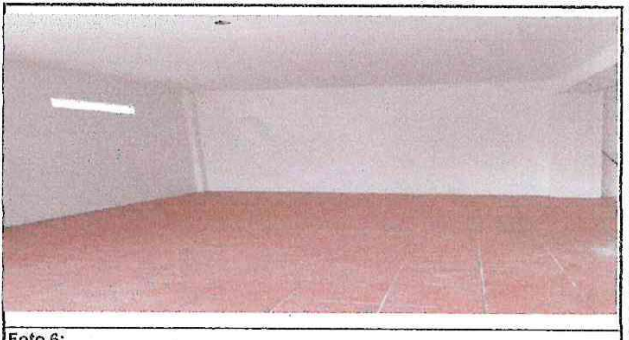

*[Signature]*

Firma y Sello Director Centro Educativo







Ministerio de Educación  
Guatemala

### REGISTRO FOTOGRÁFICO PROGRAMA DE MANTENIMIENTO DE EDIFICIOS ESCOLARES PÚBLICOS

PRA-FOR-123  
Versión 1

SITUACIÓN DEFICIENCIAS DETERMINADA:

PREVIO

DURANTE

POSTERIOR

DEPARTAMENTO:	Sacatepequez	MUNICIPIO:	Santiago Sacatepequez
NOMBRE DEL ESTABLECIMIENTO:	Escuela Oficial Rural Mixta	DIRECCIÓN DEL ESTABLECIMIENTO:	Calle Principal Aldea San Jose Pacul
CÓDIGO DEL ESTABLECIMIENTO:	03-06-0125-43	FECHA:	26 de noviembre de 2024



Foto 1:



Foto 2:



Foto 3:



Foto 4:

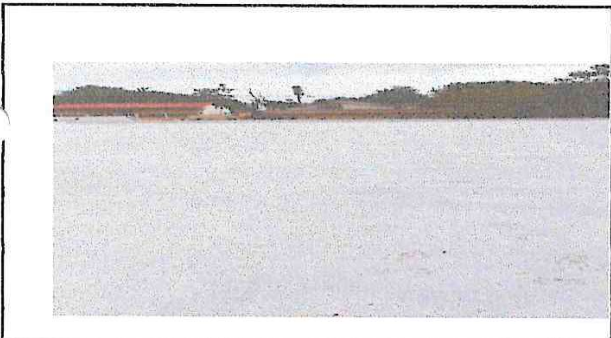

Foto 5:



Foto 6:

Observación: Si es necesario se pueden agregar hojas adicionales y actualizar el número de hojas.

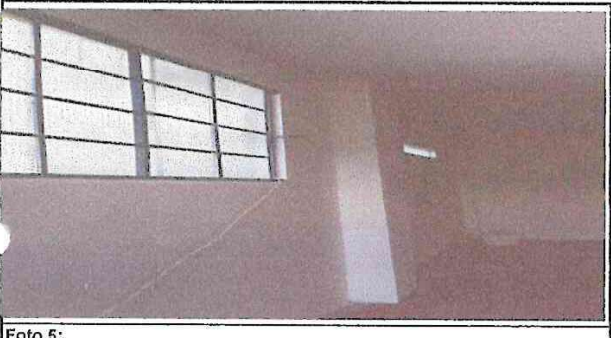
*Mir Anelich Toledo Toledo*

Firma y sello del Presidente de la OPF

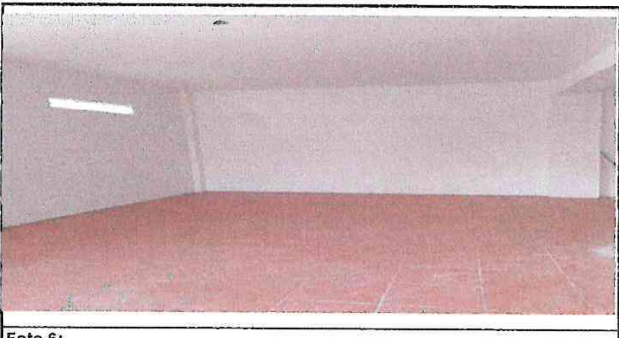

*E. Jim*

Firma y Sello Director Centro Educativo Público

