

SITUACIÓN DEFICIENCIAS DETERMINADAS      PREVIO       DURANTE       POSTERIOR

DEPARTAMENTO:	Sacatepéquez	MUNICIPIO:	Sumpango
NOMBRE DEL ESTABLECIMIENTO:	Escuela Oficial Rural Mixta	DIRECCIÓN DEL ESTABLECIMIENTO:	Aldea Chipotón, Sumpango Sacatepéquez
CÓDIGO DEL ESTABLECIMIENTO:	03-04-0112-43	FECHA:	15/09/2024



Foto1: Muro de perimetral lado Este, se esta cayendo.



Foto 2: Cambio de techo de sanitarios para soporte de tinacos.



Foto 3: reparacion de pila y tuberias



Foto 4: Cambio de tubería de tinacos



Foto 5: Reparació de porton principal



Foto 6: Cambio de ventana y balcon

Observación: Si es necesario se pueden agregar hojas adicionales y actualizar el número de hojas.

 Firma y sello del Presidente de la OPE	 CONSEJO DE PADRES DE FAMILIA	 Firma y Sello Director Centro Educativo Público	 DIRECCIÓN
--	----------------------------------	---	---------------



SITUACIÓN DEFICIENCIAS DETERMINADAS      PREVIO       DURANTE       POSTERIOR

DEPARTAMENTO:	Sacatepequez	MUNICIPIO:	Sumpango
NOMBRE DEL ESTABLECIMIENTO:	Escuela Oficial Rural Mixta	DIRECCIÓN DEL ESTABLECIMIENTO:	Aldea Chipotón, Sumpango Sacatepequez
CÓDIGO DEL ESTABLECIMIENTO:	03-04-0112-43	FECHA:	15/09/2024



Foto 7: Mantenimiento de Drenaje y coneccion a linea principal



Foto 8: Impermeabilizacion de la pared de Segundo A



Foto 9: instalcion y pileta con su respectiva tuberia de agua potable



Foto 10: Cambio de laminas del grado de Tercero Primaria

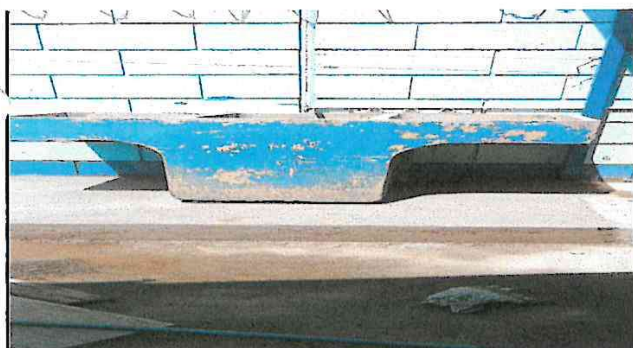

Foto 5: Caja de registro de drenaje



Foto 6:

Observación: Si es necesario se pueden agregar hojas adicionales y actualizar el número de hojas.

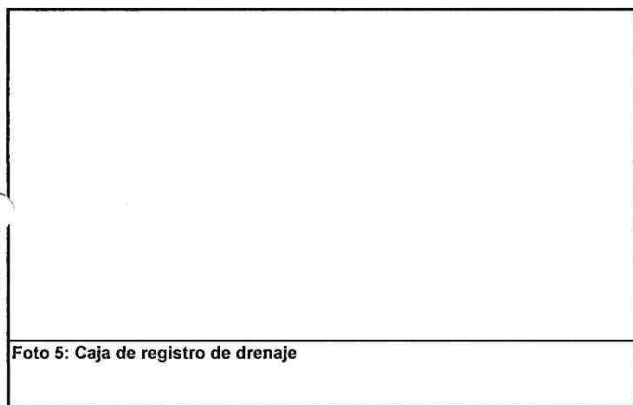
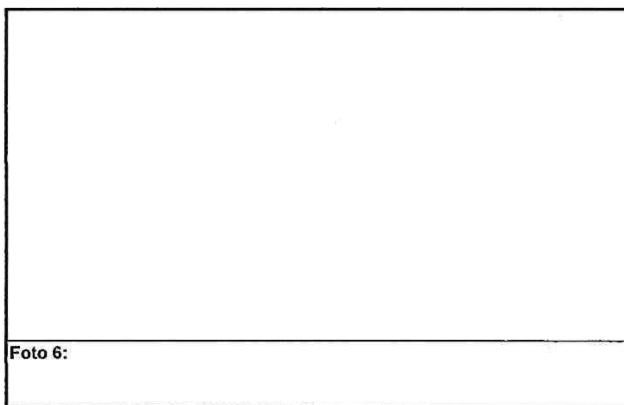
 Firma y selló del Presidente de la OPR	 CONSEJO DE PADRES DE FAMILIA	 Firma y Selló Director Centro Educativo Público	 DIRECCIÓN
--	----------------------------------	---	---------------