



Ministerio de Educación
Guatemala

REGISTRO FOTOGRÁFICO PROGRAMA DE MANTENIMIENTO DE EDIFICIOS ESCOLARES PÚBLICOS

PRA-FOR-123
Versión 1

SITUACIÓN DEFICIENCIAS DETERMINADAS

PREVIO

DURANTE

POSTERIOR

DEPARTAMENTO:	SACATEPÉQUEZ	MUNICIPIO:	SUMPANGO
NOMBRE DEL ESTABLECIMIENTO:	ESCUELA OFICIAL RURAL MIXTA ALDEA RANCHO AL	DIRECCIÓN DEL ESTABLECIMIENTO:	ALDEA RANCHO ALEGRE
CÓDIGO DEL ESTABLECIMIENTO:	03-04-0111-43	FECHA:	



Foto1: Mantenimiento de puertas y balcones



Foto 2: Pared derrumbada para ampliar salón



Foto 3: cambio de azulejo en lavamanos



Foto 4: Medición y nivelación del terreno para instalación de portón



Foto 5: instalación de piso en aula

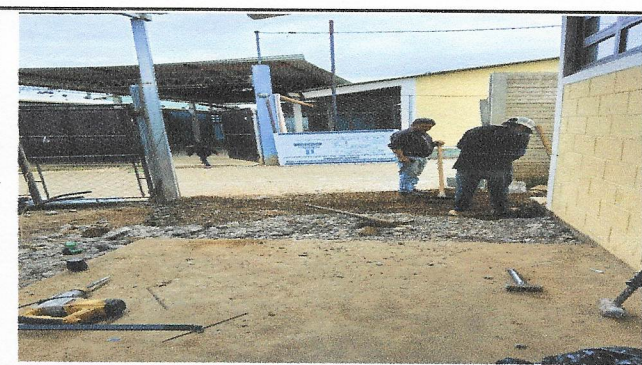

Foto 6: instalación de techado en patio

Observación: Si es necesario se pueden agregar hojas adicionales y actualizar el número de hojas.

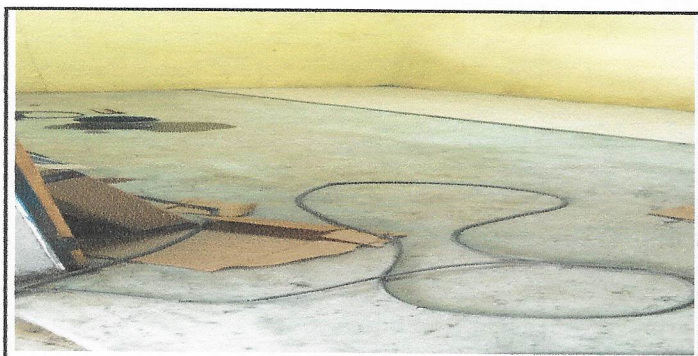
Rosa Griselda Baxón Callina
Firma y sello del Presidente de la OPF



[Signature]
Firma y Sello Director Centro Educativo Público





**REGISTRO FOTOGRÁFICO
PROGRAMA DE MANTENIMIENTO DE EDIFICIOS ESCOLARES PÚBLICOS**

PRA-FOR-123
Versión 1

Ministerio de Educación
Guatemala

SITUACIÓN DEFICIENCIAS DETERMINADAS

PREVIO

DURANTE

POSTERIOR

DEPARTAMENTO:	SACATEPÉQUEZ	MUNICIPIO:	SUMPANGO
NOMBRE DEL ESTABLECIMIENTO:	ESCUELA OFICIAL RURAL MIXTA ALDEA RANCHO AL	DIRECCIÓN DEL ESTABLECIMIENTO:	ALDEA RANCHO ALEGRE
CÓDIGO DEL ESTABLECIMIENTO:	03-04-0111-43	FECHA:	



Foto 7: instalación de sanitario



Foto 2:



Foto 3:

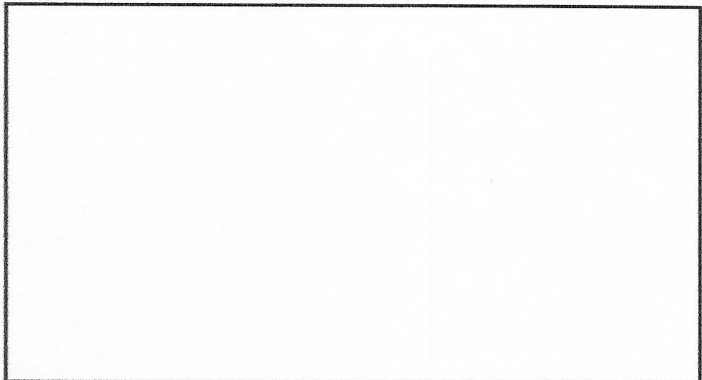

Foto 4:

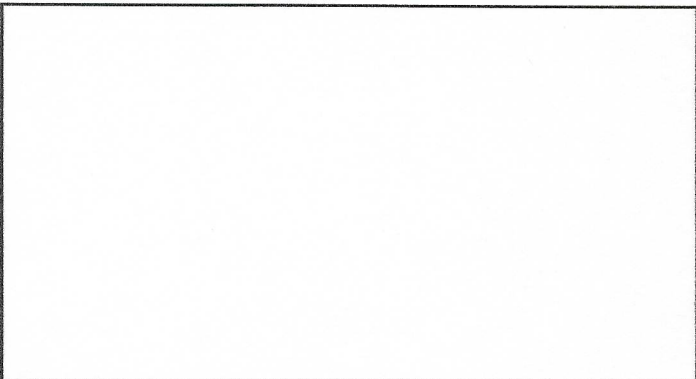

Foto 5:

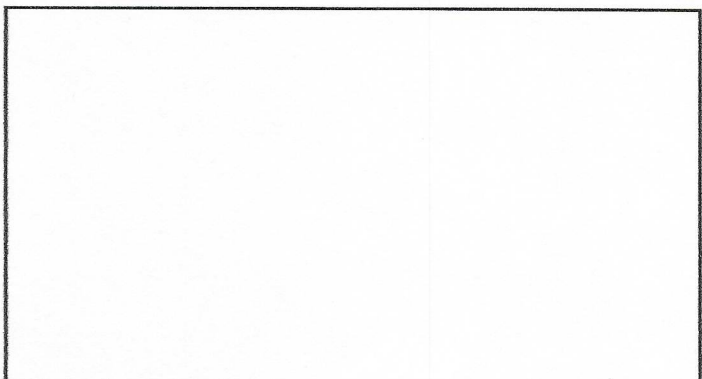

Foto 6:

Observación: Si es necesario se pueden agregar hojas adicionales y actualizar el número de hojas.

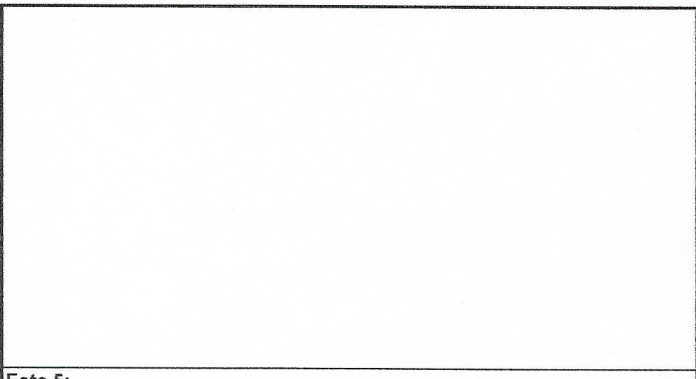
<p><i>Rosa Enxella Rosón Galina</i> Firma y sello del Presidente de la OPF</p>	<p><i>[Signature]</i> Firma y Sello Director Centro Educativo Público</p>
--	---

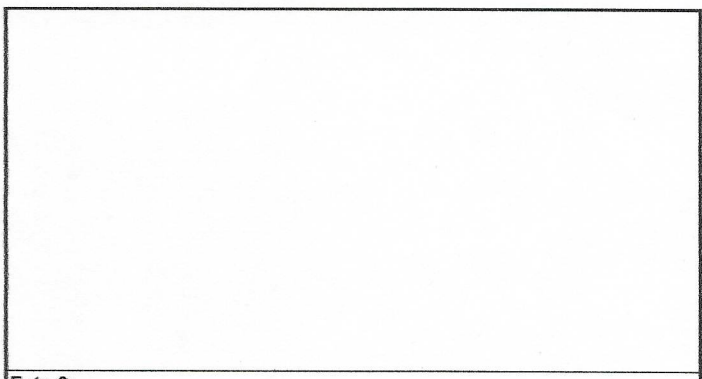