



Ministerio de Educación
Guatemala

REGISTRO FOTOGRÁFICO
PROGRAMA DE MANTENIMIENTO DE EDIFICIOS ESCOLARES PÚBLICOS

PRA-FOR-123
Versión 1

SITUACIÓN DEFICIENCIAS DETERMINADAS

PREVI

DURANTE

POSTERIOR

DEPARTAMENTO:	Sacatepequez	MUNICIPIO:	Pastores
NOMBRE DEL ESTABLECIMIENTO:	CEIN PAIN anexo a EORM Cerro Niño	DIRECCIÓN DEL ESTABLECIMIENTO:	Aldea Cerro Niño
CÓDIGO DEL ESTABLECIMIENTO:	03-03-1451-42	FECHA:	27 de septiembre 2024



Foto 1:



Foto 2:



Foto 3:



Foto 4:



Foto 5:



Foto 6:

Observación: Si es necesario se pueden agregar hojas adicionales y actualizar el número de hojas.

Irmacristina

Firma y sello del Presidente de la OPF

[Signature]

Firma y Sello Director Centro Educativo Público

ESCUELA OFICIAL RURAL MIXTA
CERRO NIÑO
CONSEJO DE
PADRES DE FAMILIA
PASTORES, SACATEPEQUEZ





Ministerio de Educación
C O L O M B I A

REGISTRO FOTOGRÁFICO PROGRAMA DE MANTENIMIENTO DE EDIFICIOS ESCOLARES PÚBLICOS

PRA-FOR-123
Versión 1

SITUACIÓN DEFICIENCIAS DETERMINADAS

PREVIO

DURANTE

POSTERIOR

DEPARTAMENTO:	Sacatepequez	MUNICIPIO:	Pastores
NOMBRE DEL ESTABLECIMIENTO:	CEIN PAIN anexo a EORM Cerro Niño	DIRECCIÓN DEL ESTABLECIMIENTO:	Aldea Cerro Niño
CÓDIGO DEL ESTABLECIMIENTO:	03-03-1451-42	FECHA:	06 de diciembre



Foto 1:



Foto 2:



Foto 3:



Foto 4:



Foto 5:

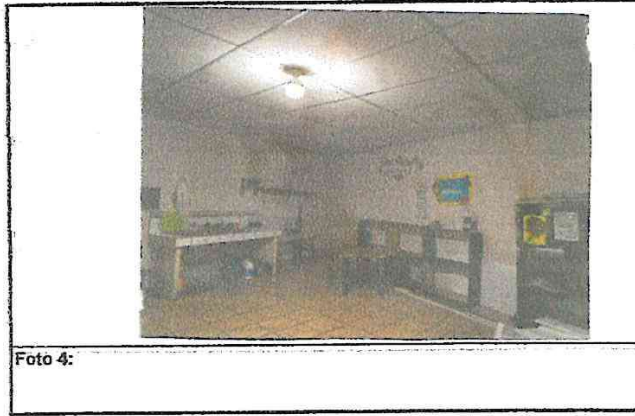

Foto 6:

Observación: Si es necesario se pueden agregar hojas adicionales y actualizar el número de hojas.

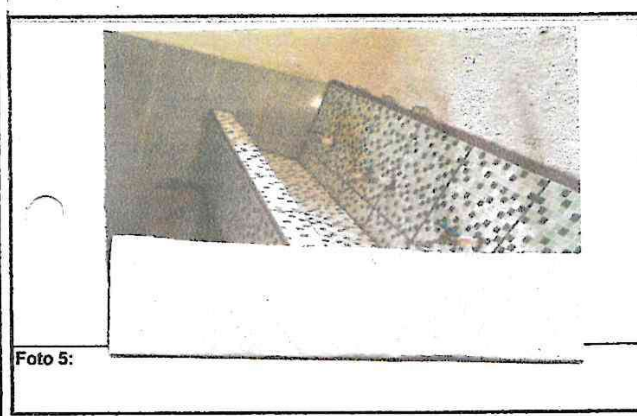
Ismael Cristina
Firma y sello del Presidenta de la OPF

[Signature]
Firma y Sello Director Centro Educativo Público

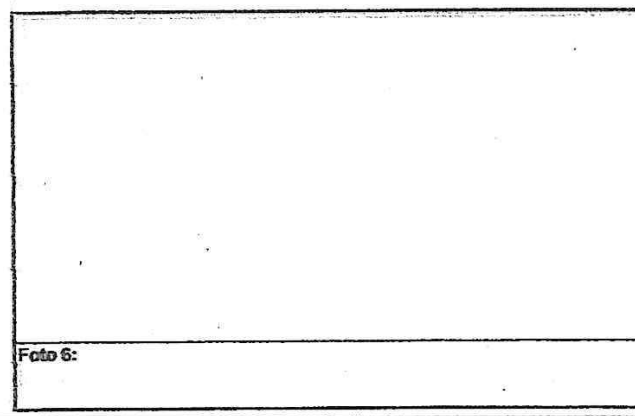
ESCUELA OFICIAL RURAL MIXTA
CERRO NIÑO
CONSEJO DE
PADRES DE FAMILIA
PASTORES, SACATEPEQUEZ

