



Ministerio de Educación
Guatemala

REGISTRO FOTOGRÁFICO PROGRAMA DE MANTENIMIENTO DE EDIFICIOS ESCOLARES PÚBLICOS

PRA-FOR-123
Versión 1

SITUACIÓN DEFICIENCIAS DETERMINADAS

PREVIO

DURANTE

POSTERIOR

DEPARTAMENTO:	SACATEPEQUEZ	MUNICIPIO:	ANTIGUA GUATEMALA.
NOMBRE DEL ESTABLECIMIENTO:	NUFED No. 597	DIRECCIÓN DEL ESTABLECIMIENTO:	CALLE AL LLANO, ZONA 2 ALDEA SAN FELIPE DE JESUS
CÓDIGO DEL ESTABLECIMIENTO:	03-01-1443-45	FECHA:	22/04/2024.



Foto1: Reparación de 4 sanitarios, cambio chapas y sus llaves.



Foto 2: Reparación para nuevos sanitarios y repación de ventanas,



Foto 3: Instalación de una pila con drenaje y techo.



Foto 4: Reparación de ventanas e instalación de vidrios para los 5 espacios de los sanitarios.



Foto 5: Cambio de rotopolas para una mejor caída de agua y asu pueda llenar los depositos de los sanitarios yha que actualmente no llena los depositos de los sanitarios.



Foto 6: cambio de techo de los sanitarios.

Observación: Si es necesario se pueden agregar hojas adicionales y actualizar el número de hojas.

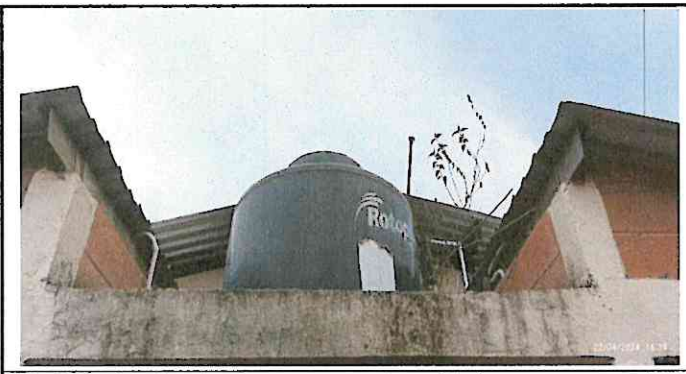
Nestor Díaz Espinoza

Firma y sello del Presidente de la OPF



[Signature]

Firma y Sello Director Centro Educativo Público



SITUACIÓN DEFICIENCIAS DETERMINADAS

PREVIO

DURANTE

POSTERIOR

DEPARTAMENTO:	SACATEPEQUEZ	MUNICIPIO:	ANTIGUA GUATEMALA.
NOMBRE DEL ESTABLECIMIENTO:	NUFED No. 597	DIRECCIÓN DEL ESTABLECIMIENTO:	CALLE AL LLANO, ZONA 2 ALDEA SAN FELIPE DE JESU
CÓDIGO DEL ESTABLECIMIENTO:	03-01-1443-45	FECHA:	22/04/2024.



Foto1: Remodelacion de ventana del salón contiguo a dirección.



Foto 2: Reparación de láminas para protección y resguardo de documentos de dirección.

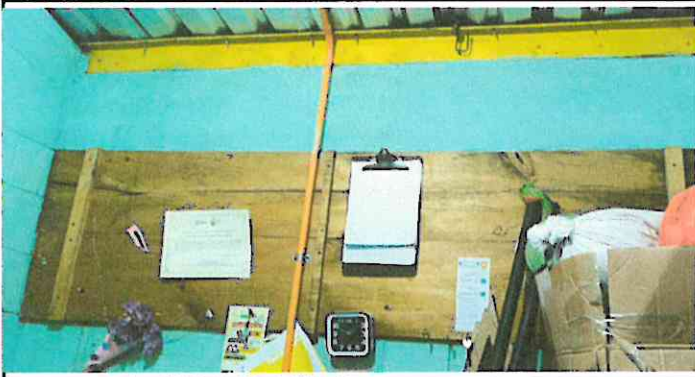

Foto 3: Cambio de canal de agua, para evitar la filtración de agua que perjudica en tiempo de lluvia.



Foto 4: Cambio de fachada de material de las planchas de pleywood para la protección de dirección.



Foto 5: Cambio de sistema eléctrico dentro de dirección y sala de atención a padres de familia.



Foto 6: cambio de sistema eléctrico dentro de los servicios sanitarios y de la pils en uso por el centro educativo.

Observación: Si es necesario se pueden agregar hojas adicionales y actualizar el número de hojas.

Melitaly Dicy Espinoza

Firma y sello del Presidente de la OPE



[Signature]

Firma y Sello Director Centro Educativo P

