

REGISTRO FOTOGRÁFICO			
DEPARTAMENTO:	SACATEPEQUEZ	MUNICIPIO:	ANTIGUA GUATEMALA
NOMBRE DEL ESTABLECIMIENTO:	CEIN -PAIN-	DIRECCIÓN DEL ESTABLECIMIENTO:	ALDEA SAN JUAN DEL OBISPO
CÓDIGO DEL ESTABLECIMIENTO:	03-01-1439-42	FECHA DE LA INSPECCIÓN:	30/04/2024



Foto1: Imagen que muestra el estado actual del techo y la estructura portante de madera, del módulo de aulas a intervenir.



Foto 2: Imagen que muestra el estado actual del techo de duralita, del módulo de aulas a intervenir.

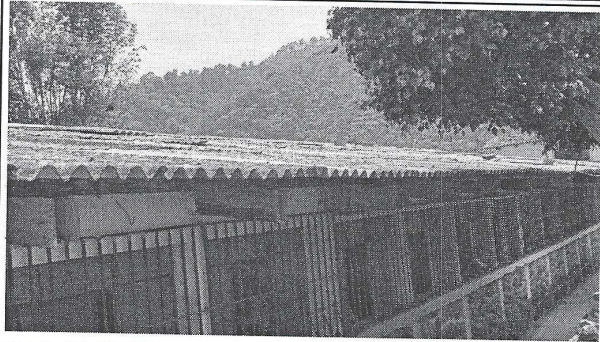

Foto 3: Imagen que muestra el estado actual del techo de duralita y la estructura portante de madera, del módulo de aulas a intervenir.

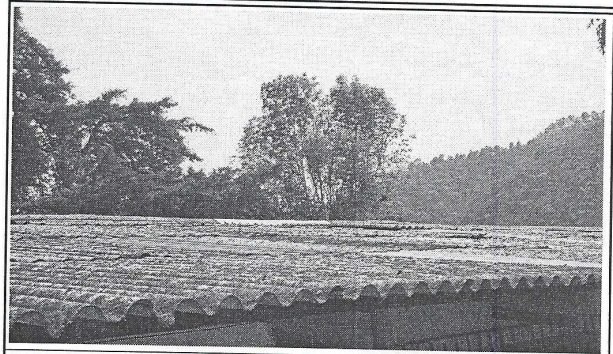

Foto 4: Imagen que muestra el estado actual del techo de duralita, del módulo de aulas a intervenir.

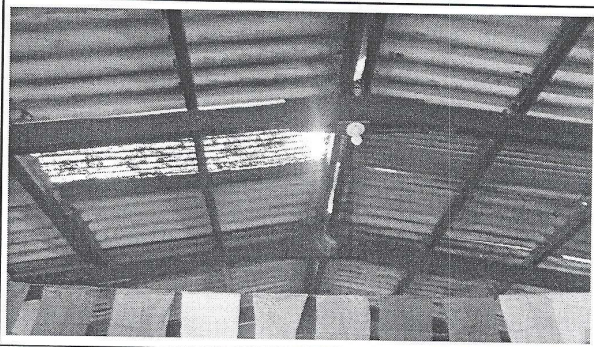

Foto 5: Imagen que muestra el estado actual del techo y la estructura portante de madera, del módulo de aulas a intervenir.

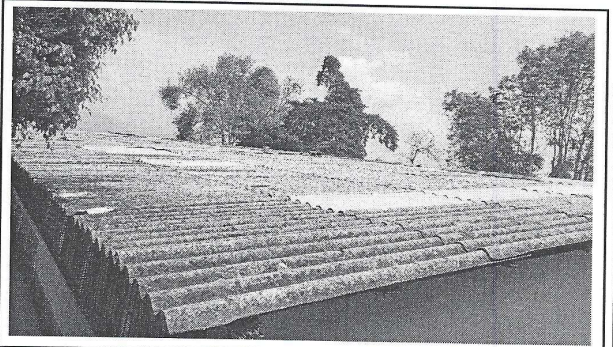

Foto 6: Imagen que muestra el estado actual de la estructura portante del techo de madera, del módulo de aulas a intervenir.

Amor y confianza S.C.
Firma y sello del Presidente de la OPF
E.O.R.M. Francisco Marroquín
CONSEJO DE PADRES DE FAMILIA
Aldea San Juan del Obispo

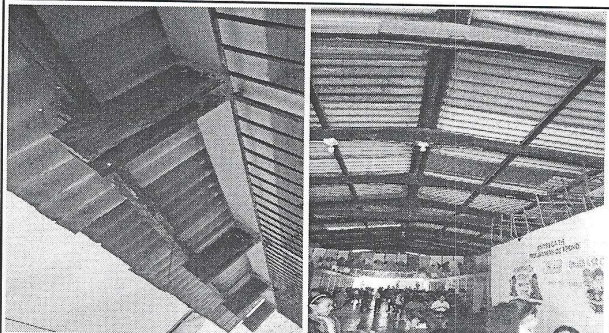
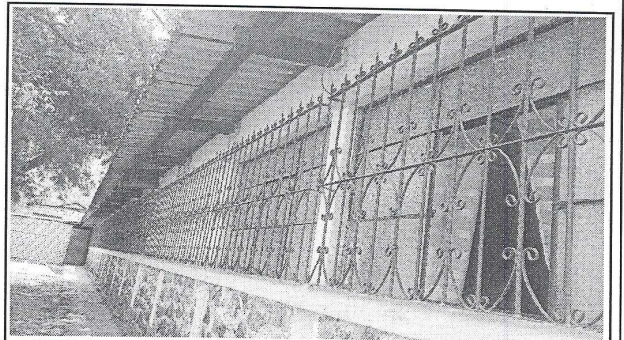
Arellano Fuentes
Firma, Sello y No. de Colegiado del Evaluador de Campo del Programa
Arellano Fuentes Pérez
INGENIERA CIVIL
Colegiado 16, 204