

SITUACIÓN DEFICIENCIAS DETERMINADAS

PREVIO

DURANTE

POSTERIOR

DEPARTAMENTO:	SACATEPÉQUEZ	MUNICIPIO:	ANTIGUA GUATEMALA
NOMBRE DEL ESTABLECIMIENTO:	INSTITUTO NACIONAL DE EDUCACIÓN BÁSICA EXPERIMENTAL "ANTONIO LARRAZÁBAL" JORNADA MATUTINA	DIRECCIÓN DEL ESTABLECIMIENTO:	KM. 2.5 CARRETERA HACIA SANTA MARÍA DE JESÚS Y SAN JUAN DEL OBISPO, FINCA PRIMAVERA No. UNO
CÓDIGO DEL ESTABLECIMIENTO:	03-01-0061-45	FECHA:	20 de mayo de 2024



Foto 1: GRADAS LATERALES



Foto 2: FRENTE DEL ESCENARIO



Foto 3: PISO DEL ESCENARIO



Foto 4: PISO DEL ESCENARIO

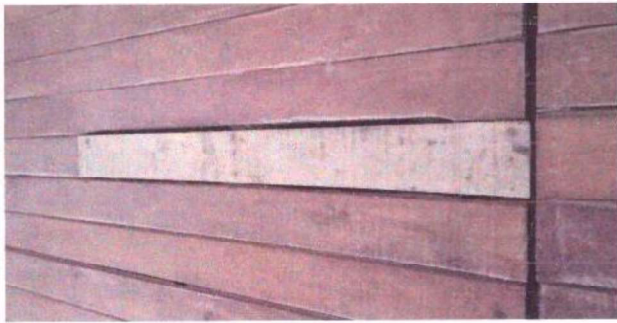

Foto 5: PISO DEL ESCENARIO



Foto 6: GRADAS LATERALES

Observación: Si es necesario se pueden agregar hojas adicionales y actualizar el número de hojas.

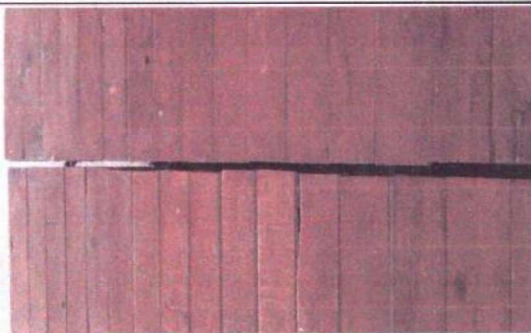
  
Firma y sello del Presidente de la OPF

**Organización de  
Padres de Familia**  
INEDE JRM

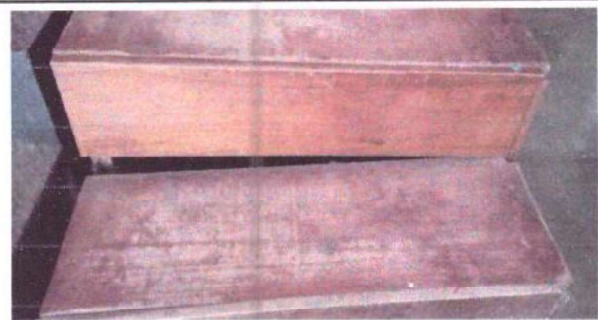
  
Firma y Sello Director Centro Educativo Público

