

SITUACIÓN DEFICIENCIAS DETERMINADAS

PREVIO

DURANTE

POSTERIOR

DEPARTAMENTO:	Sacatepéquez	MUNICIPIO:	La Antigua Guatemala
NOMBRE DEL ESTABLECIMIENTO:	Núcleos Familiares Educativos para el Desarrollo (NUFED) No. 633	DIRECCIÓN DEL ESTABLECIMIENTO:	Alde San Bartolomé Becerra
CÓDIGO DEL ESTABLECIMIENTO:	03-01-0020-45	FECHA:	28 de noviembre de 2024



Foto 1: Suministro y sustitución de tubería de PVC para bajadas pluviales en patio



Foto 2: Reparación y aplicación de pintura en puerta tipo malla



Foto 3: Desinstalación lámina en dos salones, y reinstalación de la misma con tralape adecuado y suministro de láminas faltantes



Foto 4: Limpieza, aplicación de pintura de Joist de cubierta en salones

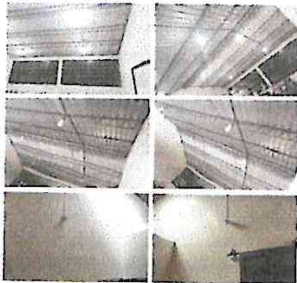

Foto 5: Limpieza, aplicación de pintura anticorrosiva y engrase de visagras en puertas de dos salones



Foto 6: Suministro y sustitución en área de lavamanos

Observación: Si es necesario se pueden agregar hojas adicionales y actualizar el número de hojas.

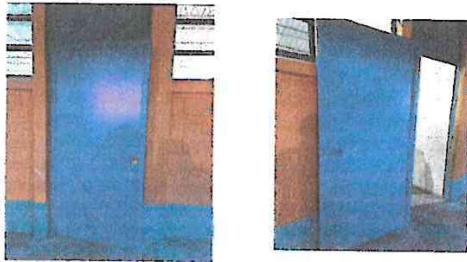
Maria Antonieta

Firma y sello del Presidente de la OPF

Frazerelli

Firma y Sello Director Centro Educativo Público



SITUACIÓN DEFICIENCIAS DETERMINADAS

PREVIO

DURANTE

POSTERIOR

DEPARTAMENTO:	Sacatepéquez	MUNICIPIO:	La Antigua Guatemala
NOMBRE DEL ESTABLECIMIENTO:	Núcleos Familiares Educativos para el Desarrollo (NUFED) No. 633	DIRECCIÓN DEL ESTABLECIMIENTO:	Alde San Bartolomé Becerra
CÓDIGO DEL ESTABLECIMIENTO:	03-01-0020-45	FECHA:	28 de noviembre de 2024



Foto7: Suministro y nivelación de piso de patio



Foto 8: Suministro y aplicación de pintura



Foto 9: Suministro y sustitución de unidades eléctricas



Foto 10: Restauración de puerta de madera solida de salón

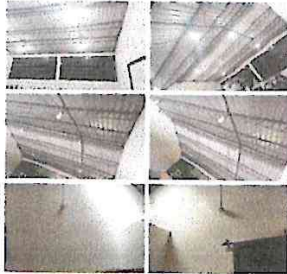

Foto 11: Suministro, restauración y mantenimiento de pilares de madera



Foto 12: Resanes en muros de varias áreas

Observación: Si es necesario se pueden agregar hojas adicionales y actualizar el número de hojas.

Maria Antonieta

Firma y sello del Presidente de la OPF

J. Rodríguez

Firma y Sello Director Centro Educativo Público

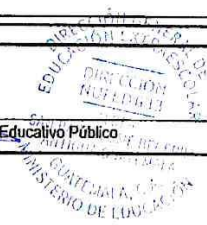

SITUACIÓN DEFICIENCIAS DETERMINADAS PREVIO DURANTE POSTERIOR

DEPARTAMENTO:	Sacatepéquez	MUNICIPIO:	La Antigua Guatemala
NOMBRE DEL ESTABLECIMIENTO:	Núcleos Familiares Educativos para el Desarrollo (NUFED) No. 633	DIRECCIÓN DEL ESTABLECIMIENTO:	Alde San Bartolomé Becerra
CÓDIGO DEL ESTABLECIMIENTO:	03-01-0020-45	FECHA:	28 de noviembre de 2024



Foto 13: Suministro y mejoramiento de acabados en muro de servicio sanitario de maestros



Foto 14: Suministro e instalación de dos espejos en servicios sanitarios de hombres y mujeres



Foto 15: Suministro e instalación de vidrios en ventanales



Foto 16: Suministro y reparación de muros con tablayeso para generación de cubículo en interiores de salón

Foto 17:

Foto 18:

Observación: Si es necesario se pueden agregar hojas adicionales y actualizar el número de hojas.

Alvaro Antonieta

Firma y sello del Presidente de la OPF

Judith...

Firma y Sello Director Centro Educativo Público

