

SITUACIÓN DEFICIENCIAS DETERMINADAS PREVIO DURANTE POSTERIOR

DEPARTAMENTO:	Sacatepéquez	MUNICIPIO:	La Antigua Guatemala
NOMBRE DEL ESTABLECIMIENTO:	Núcleos Familiares Educativos para el Desarrollo (NUFED) No. 633	DIRECCIÓN DEL ESTABLECIMIENTO:	Alde San Bartolomé Becerra
CÓDIGO DEL ESTABLECIMIENTO:	03-01-0020-45	FECHA:	20 de noviembre de 2024



Observación: Si es necesario se pueden agregar hojas adicionales y actualizar el número de hojas.

María Antonieta
Firma y sello del Presidente de la OPF

[Signature]
Firma y Sello Director Centro Educativo Público

DIRECCIÓN DE EDUCACIÓN PÚBLICA
DIRECCIÓN DE MANTENIMIENTO
SAN BARTOLOMÉ BECERRA
GUATEMALA

Copia

SITUACIÓN DEFICIENCIAS DETERMINADAS PREVIO DURANTE POSTERIOR

DEPARTAMENTO:	Sacatepéquez	MUNICIPIO:	La Antigua Guatemala
NOMBRE DEL ESTABLECIMIENTO:	Núcleos Familiares Educativos para el Desarrollo (NUFED) No. 633	DIRECCIÓN DEL ESTABLECIMIENTO:	Alde San Bartolomé Becerra
CÓDIGO DEL ESTABLECIMIENTO:	03-01-0020-45	FECHA:	20 de noviembre de 2024



Foto 7: Suministro y nivelación de piso de patio



Foto 8: Suministro y aplicación de pintura



Foto 9: Suministro y sustitución de unidades eléctricas



Foto 10: Restauración de puerta de madera solida de salón

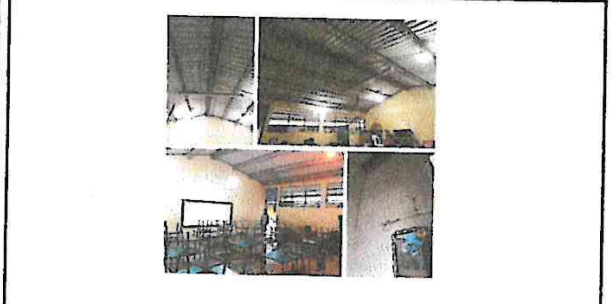

Foto 11: Suministro, restauración y mantenimiento de pilares de madera

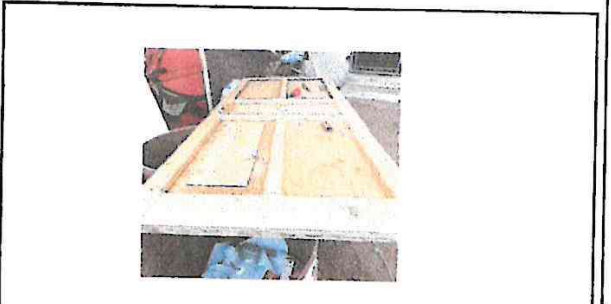

Foto 12: Resanes en muros de varias áreas

Observación: Si es necesario se pueden agregar hojas adicionales y actualizar el número de hojas.

Maria Antonieta
Firma y sello del Presidente de la OPF

Juan José
Firma y Sello Director Centro Educativo Público

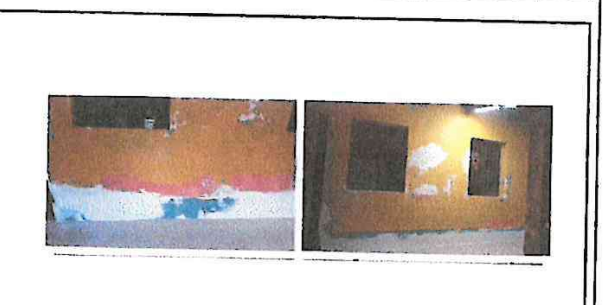
DIRECCIÓN GENERAL DE EDUCACIÓN EXTRAESCOLAR
DIRECCIÓN DE EDUCACIÓN DE LA PRIMARIA
SAN BARTOLOMÉ BECERRA
ANTIGUA GUATEMALA
MINISTERIO DE EDUCACIÓN

Copia

SITUACIÓN DEFICIENCIAS DETERMINADAS PREVIO DURANTE POSTERIOR

DEPARTAMENTO:	Sacatepéquez	MUNICIPIO:	La Antigua Guatemala
NOMBRE DEL ESTABLECIMIENTO:	Núcleos Familiares Educativos para el Desarrollo (NUFED) No. 633	DIRECCIÓN DEL ESTABLECIMIENTO:	Alde San Bartolomé Becerra
CÓDIGO DEL ESTABLECIMIENTO:	03-01-0020-45	FECHA:	20 de noviembre de 2024



Foto 13: Suministro y mejoramiento de acabados en muro de servicio sanitario de maestros



Foto 14: Suministro e instalación de dos espejos en servicios sanitarios de hombres y mujeres

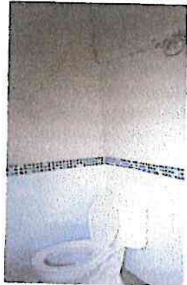

Foto 15: Suministro e instalación de vidrios en ventanales



Foto 16: Suministro y reparación de muros con tablayeso para generación de cubículo en interiores de salón

Foto 17:

Foto 18:

Observación: Si es necesario se pueden agregar hojas adicionales y actualizar el número de hojas.

Maria Antonieta

Firma y sello del Presidente de la OPF

[Firma]

Firma y Sello Director Centro Educativo Público

