

SITUACIÓN DEFICIENCIAS DETERMINADAS PREVIAMENTE DURANTE POSTERIOR

DEPARTAMENTO:	Sacatepéquez	MUNICIPIO:	La Antigua Guatemala
NOMBRE DEL ESTABLECIMIENTO:	Núcleos Familiares Educativos para el Desarrollo (NUFED) No. 633	DIRECCIÓN DEL ESTABLECIMIENTO:	Alde San Bartolomé Becerra
CÓDIGO DEL ESTABLECIMIENTO:	03-01-0020-45	FECHA:	10 de septiembre de 2024



Observación: Si es necesario se pueden agregar hojas adicionales y actualizar el número de hojas.

Firma y sello del Presidente de la OPF

Firma y Sello Director Centro Educativo Público



SITUACIÓN DEFICIENCIAS DETERMINADAS

PREVIO

DURANTE

POSTERIOR

DEPARTAMENTO:	Sacatepéquez	MUNICIPIO:	La Antigua Guatemala
NOMBRE DEL ESTABLECIMIENTO:	Núcleos Familiares Educativos para el Desarrollo (NUFED) No. 633	DIRECCIÓN DEL ESTABLECIMIENTO:	Alde San Bartolomé Becerra
CÓDIGO DEL ESTABLECIMIENTO:	03-01-0020-45	FECHA:	10 de septiembre de 2024



Foto 7: pintura en salones



Foto 8: limpieza y pintura de puertas

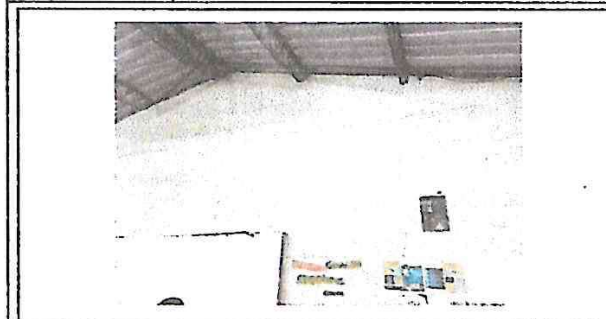

Foto 9: limpieza y pintura de puertas



Foto 10: nivelación piso de patio

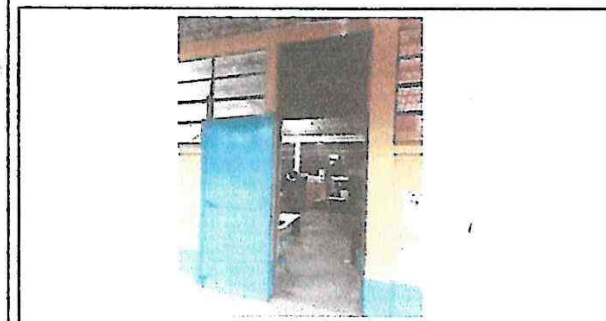

Foto 11: Nivelación piso de patio

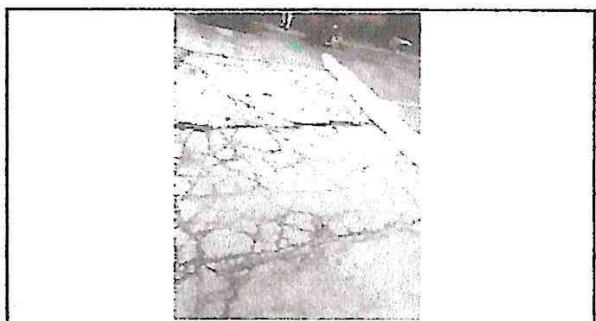

Foto 12: nivelación piso de patio

Observación: Si es necesario se pueden agregar hojas adicionales. Actualizar el número de hojas.

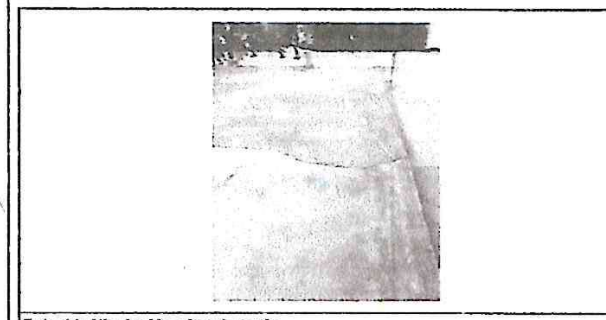
Firma y sello del Presidente de la OPE

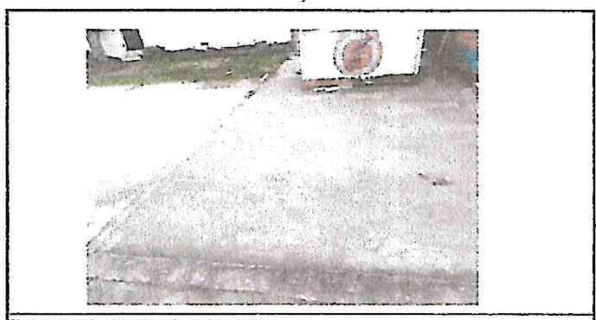

Firma y sello Director Centro Educativo Público



SITUACIÓN DEFICIENCIAS DETERMINADAS

PREVIO

DURANTE

POSTERIOR

DEPARTAMENTO:	Sacatepéquez	MUNICIPIO:	La Antigua Guatemala
NOMBRE DEL ESTABLECIMIENTO:	Núcleos Familiares Educativos para el Desarrollo (NUFED) No. 633	DIRECCIÓN DEL ESTABLECIMIENTO:	Alde San Bartolomé Becerra
CÓDIGO DEL ESTABLECIMIENTO:	03-01-0020-45	FECHA:	10 de septiembre de 2024



Foto 13: pintura exterior salones



Foto 14: pintura exterior salones

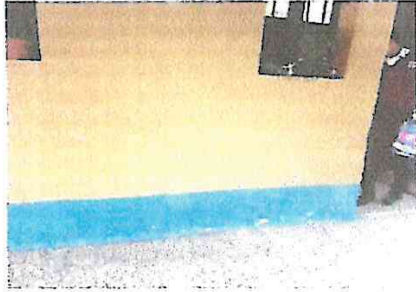

Foto 15: pintura exterior salones

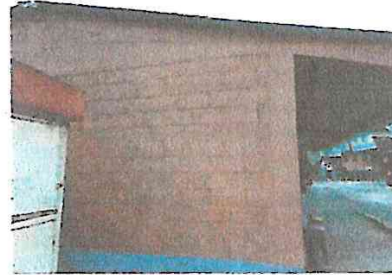

Foto 16: restauración puerta de madera



Foto 17: pilares



Foto 18: pilares

Observación: Si es necesario se pueden agregar hojas adicionales y actualizar el número de hojas.



Firma y sello del Presidente de la OPF

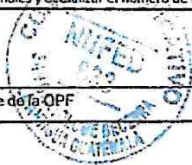

Firma y Sello Director Centro Educativo Público

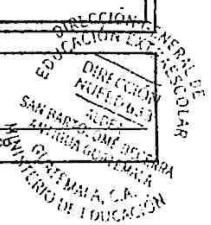

SITUACIÓN DEFICIENCIAS DETERMINADAS

PREVIO

DURANTE

POSTERIOR

DEPARTAMENTO:	Sacatepéquez	MUNICIPIO:	La Antigua Guatemala
NOMBRE DEL ESTABLECIMIENTO:	Núcleos Familiares Educativos para el Desarrollo (NUFED) No. 633	DIRECCIÓN DEL ESTABLECIMIENTO:	Alde San Bartolomé Becerra
CÓDIGO DEL ESTABLECIMIENTO:	03-01-0020-45	FECHA:	10 de septiembre de 2024



Foto 25: Baño señoritas



Foto 26: Baño jóvenes



Foto 27: unidades eléctricas de luz



Foto 28: unidades eléctricas de luz



Foto 29: unidades eléctricas de luz



Foto 30: Unidades eléctricas de luz

Observación: Si es necesario se pueden agregar hojas adicionales y actualizar el número de hojas.

 Firma y sello del Presidente de la OPF	 Firma y Sello Director Centro Educativo Público
---	---

