



REGISTRO FOTOGRAFICO

DEPARTAMENTO	RETALHULEU	MUNICIPIO	EL ASINTAL
NOMBRE DEL ESTABLECIMIENTO	EODP ANEXA A EORM	DIRECCIÓN DEL ESTABLECIMIENTO	CANTON DOLORES
CÓDIGO DEL ESTABLECIMIENTO	11-09-1201-42	FECHA DE LA INSPECCIÓN	28/05/2024



Foto 1: FOTOGRAFIA EN LA ESCUELA



Foto 2: FOTOGRAFIA CON LOS MIEMBROS DE LA OPF



Foto 3: FOTOGRAFIA MEJORAMIENTO MURO DEL AULA, BALCONES



Foto 4: FOTOGRAFIA



Foto 5: FOTOGRAFIA MEJORAMIENTO DE MURO EN AULA, SUMIESTRO DE PUERTAS, BALCONES



Foto 6: FOTOGRAFIA SUMINISTRO E INSTALACION DE BALCONES

Wendi Gomez  
Consejo de Padres de Familia  
E. O. R. M. Cantón Dolores  
El Asintal, Retalhuleu

Firma y sello del Presidente de la OPF

Firma y Sello del Evaluador de Campo del Programa

Dalia Virginia Werdí Juárez  
EVALUADOR DE CAMPO



REGISTRO FOTOGRÁFICO

DEPARTAMENTO:	RETALHULEU	MUNICIPIO:	EL ASINTAL
NOMBRE DEL ESTABLECIMIENTO:	EODP ANEXA A EORM	DIRECCIÓN DEL ESTABLECIMIENTO:	CANTON DOLORES
CÓDIGO DEL ESTABLECIMIENTO:	11-09-1201-42	FECHA DE LA INSPECCIÓN:	28/05/2024



Foto 7: FOTOGRAFIA SUMINISTRO E INSTALACION DE ESTRUCTURA PORTANTE DE METAL, LAMINA TROQUELADA



Foto 8: FOTOGRAFIA SUMINISTRO E INSTALACION DE ESTRUCTURA PORTANTE DE METAL, LAMINA TROQUELADA



Foto 9: FOTOGRAFIA SUMINISTRO E INSTALACION DE ESTRUCTURA PORTANTE DE METAL, LAMINA TROQUELADA

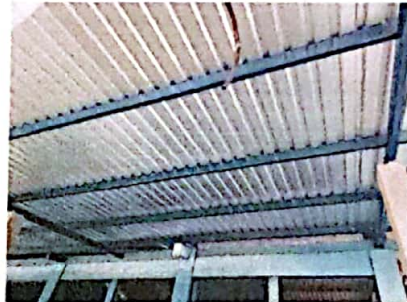

Foto 10: FOTOGRAFIA SUMINISTRO E INSTALACION DE ESTRUCTURA PORTANTE DE METAL, LAMINA TROQUELADA



Foto 11: FOTOGRAFIA REPARACION DE PLANCHAS DE CONCRETO (0.10M)



Foto 12: FOTOGRAFIA REPARACION DE PLANCHAS DE CONCRETO (0.10M)

Consejo de Padres de Familia  
E. O. R. M. Cantón Dolores  
El Asintal, Retalhuleu

Wendi Gomez

Firma y sello del Presidente de la OPF

Dalia Virginia Ayerdi Juárez  
EVALUADOR DE CAMPO

Firma y sello del Evaluador de Campo