

SITUACIÓN DEFICIENCIAS DETERMINADAS      PREVIO       DURANTE       POSTERIOR

DEPARTAMENTO:	RETALHULEU	MUNICIPIO:	EL ASINTAL
NOMBRE DEL ESTABLECIMIENTO:	EOUM	DIRECCIÓN DEL ESTABLECIMIENTO:	2AV. 2-56 ZONA 2
CÓDIGO DEL ESTABLECIMIENTO:	11-09-1057-43	FECHA:	7/03/2024



FOTO 1: Se observa el mal estado de los inodoros, urge sustitución.



FOTO 2: Se observa mal estado del area de baños.



FOTO 3: Se observa el lavamanos en mal estado, urge su sustitución.

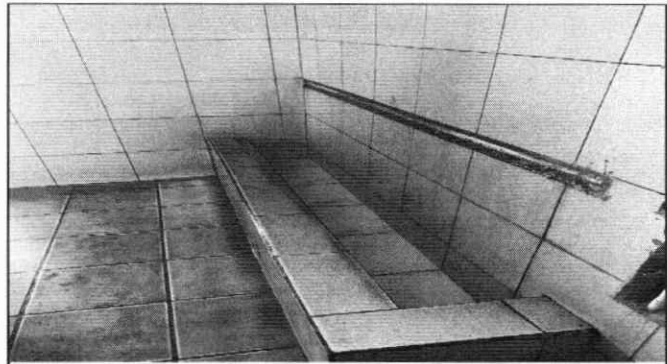

FOTO 4: Se observa el mal estado de las puertas de los baños, urge mantenimiento.

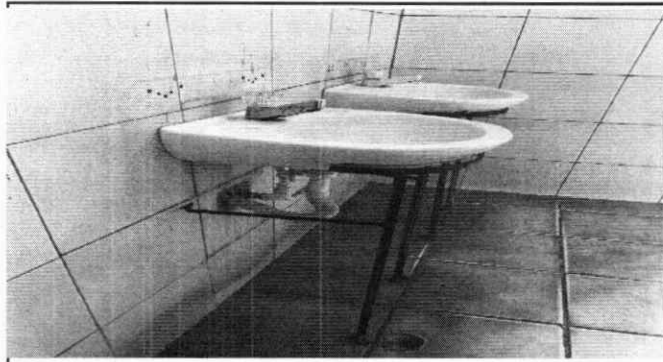

FOTO 5: Se observa las paredes sucias y sin pintura

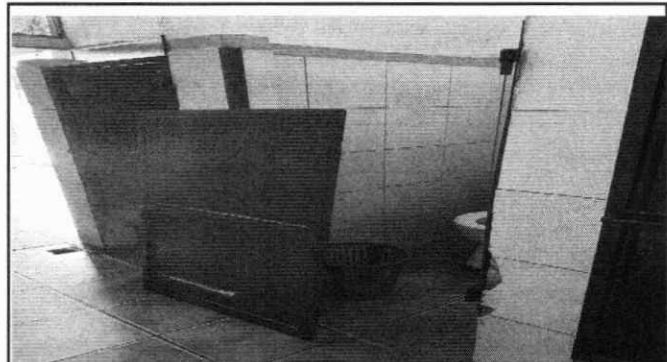

FOTO 6: Se observa la falta de un lavamanos en el area de sanitarios.

Observación: Si es necesario se pueden agregar hojas adicionales y actualizar el número de hojas.

 Firma y sello del Presidente de la OPE		 Firma y Sello Director Centro Educativo Público	
---	---	---	---

SITUACIÓN DEFICIENCIAS DETERMINADAS

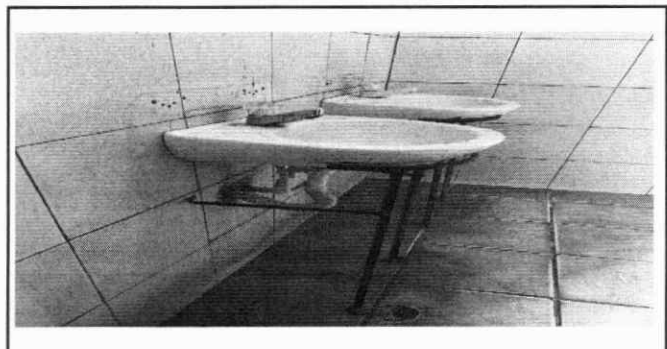
PREVIO

DURANTE

POSTERIOR

DEPARTAMENTO:	RETALHULEU	MUNICIPIO:	EL ASINTAL
NOMBRE DEL ESTABLECIMIENTO:	EOUM	DIRECCIÓN DEL ESTABLECIMIENTO:	2AV. 2-56 ZONA 2
CÓDIGO DEL ESTABLECIMIENTO:	11-09-1057-43	FECHA:	7/03/2024



FOTO 7: Se observa que los balcones existentes no son funcionales, urge cambio a balcones de metal.



FOTO 8: Se observa el deterioro de láminas.



FOTO 9: Se observa el mal estado de los grijos.



FOTO 10: Se observa el mal estado y urge el cambio de la estructura de los grijos.

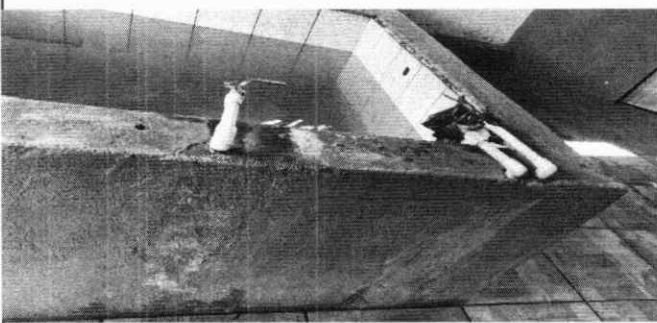

FOTO 11: Se observa el mal estado de los balcones y sin pintura.

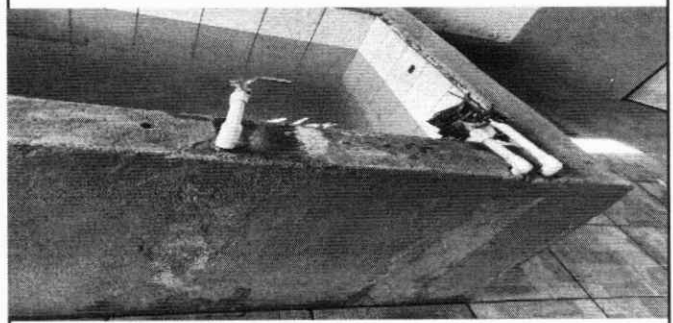

FOTO 12: Se observa el oxido en las puertas.

Observación: Si es necesario se pueden agregar hojas adicionales y actualizar el número de hojas.

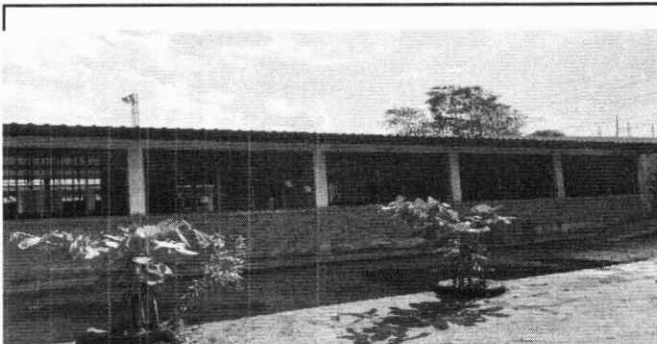

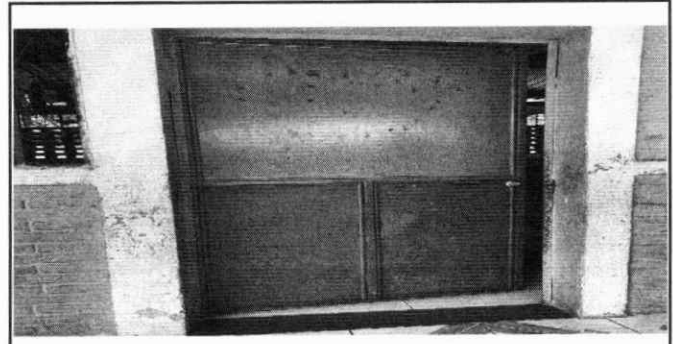

Firma y sello del Residente de la OPF

Firma y Sello Director Centro Educativo Público

DIRECCIÓN

El Asintal, Retalhuleu

SITUACIÓN DEFICIENCIAS DETERMINADAS

PREVIO

DURANTE

POSTERIOR

DEPARTAMENTO:	RETALHULEU	MUNICIPIO:	EL ASINTAL
NOMBRE DEL ESTABLECIMIENTO:	EOUM	DIRECCIÓN DEL ESTABLECIMIENTO:	2AV. 2-56 ZONA 2
CÓDIGO DEL ESTABLECIMIENTO:	11-09-1057-43	FECHA:	7/03/2024



FOTO 13: Se observan las paredes sucias y sin pintura.



FOTO 14:



FOTO 15:

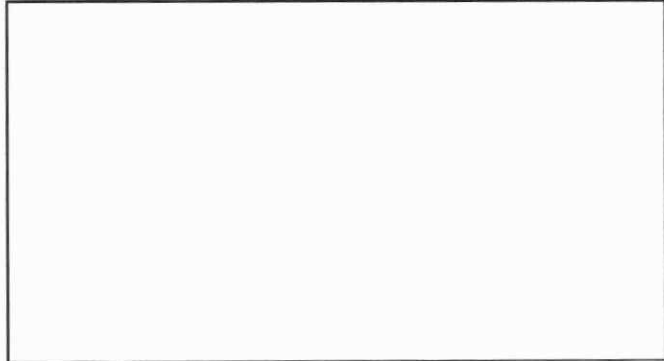

FOTO 16:

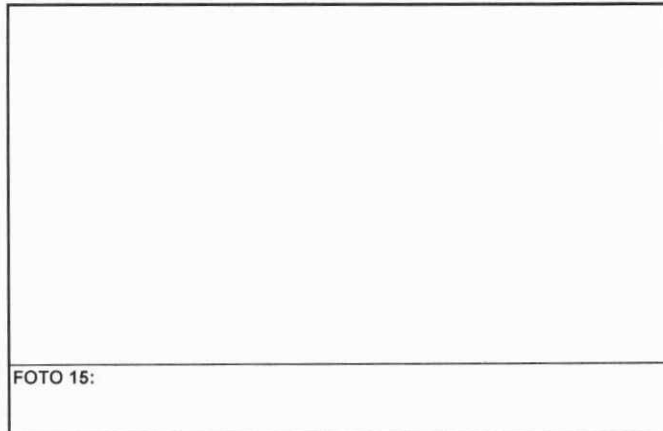

FOTO 17:

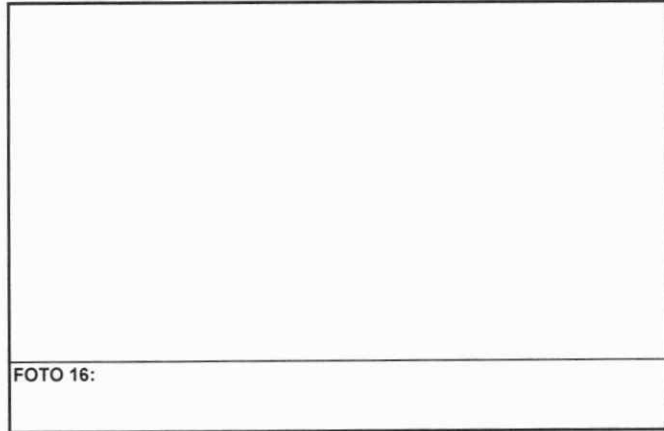

FOTO 18:

Observación: Si es necesario se pueden agregar hojas adicionales y actualizar el número de hojas.

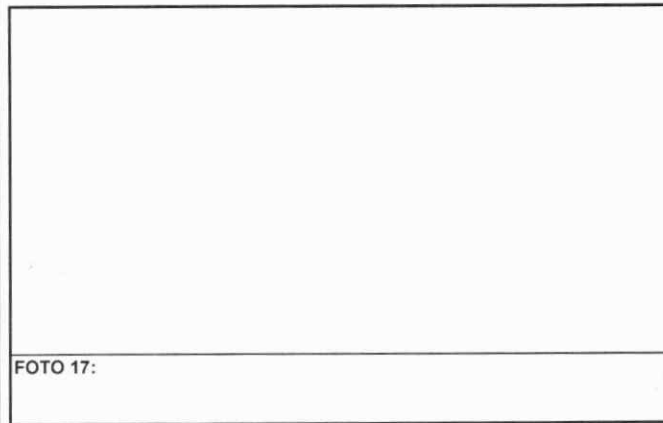
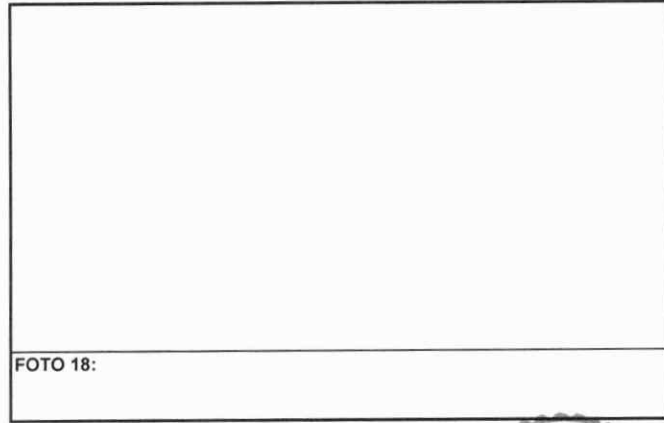
 Firma y sello del Presidente de la OPF		 Firma y Sello Director Centro Educativo Público	
---	---	---	---