



**REGISTRO FOTOGRÁFICO
PROGRAMA DE MANTENIMIENTO DE EDIFICIOS ESCOLARES PÚBLICOS**

PRA-FOR-123
Versión 1

SITUACIÓN DE NECESIDADES DETERMINADAS

PREVIO

DURANTE

POSTERIOR

DEPARTAMENTO:	RETALHULEU	MUNICIPIO:	EL ASINTAL
NOMBRE DEL ESTABLECIMIENTO:	EORM	DIRECCIÓN DEL ESTABLECIMIENTO:	Aldea Paraje Nil
CÓDIGO DEL ESTABLECIMIENTO:	11-09-0273-43	FECHA:	3/10/2024



Foto 1: Se observa que aun cuentan con estufa rural en mal estado.



Foto 2: Se observa muro en mal estado.



Foto 3: Se observa que no se cuenta con piso cerámico.



Foto 4: Se observa el sistema eléctrico en mal estado.



Foto 5: Se observa que no se cuenta con azulejo en muebles de cocina.



Foto 6: La pila se encuentra en mal estado.

Observación: Si es necesario se pueden agregar hojas adicionales y actualizar el número de hojas.

I A P
Firma y sello del Presidente de la OPF



[Firma]
Firma y Sello Director Centro Educativo Público





**REGISTRO FOTOGRÁFICO
PROGRAMA DE MANTENIMIENTO DE EDIFICIOS ESCOLARES PÚBLICOS**

PRA-FOR-123
Versión 1

SITUACIÓN DE DEFICIENCIAS DETERMINADAS

PREVIO

DURANTE

POSTERIOR

DEPARTAMENTO:	RETALHULEU	MUNICIPIO:	EL ASINTAL
NOMBRE DEL ESTABLECIMIENTO:	EORM	DIRECCIÓN DEL ESTABLECIMIENTO:	Aldea Pareje Nil
CÓDIGO DEL ESTABLECIMIENTO:	11-09-0273-43	FECHA:	3/10/2024



Foto 7: Se observa balcones en mal estado.



Foto 8: Se observan paredes manchadas.



Foto 9: Se observa inodoros en mal estado.



Foto 10: Se observan puertas en mal estado.



Foto 11: Se observan puertas en mal estado.



Foto 12: No se cuenta con piso cerámico.

Observación: Si es necesario se pueden agregar hojas adicionales y actualizar el número de hojas.

I A P

Firma y sello del Presidente de la OPF



Bautista

Firma y Sello Director Centro Educativo Público

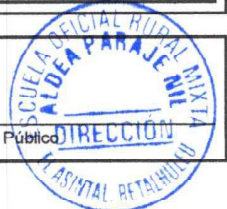



**REGISTRO FOTOGRÁFICO
PROGRAMA DE MANTENIMIENTO DE EDIFICIOS ESCOLARES PÚBLICOS**

PRA-FOR-123
Versión 1

MUNICIPIO DE PRECIPENCIAS DETERMINADAS

PREVIO

DURANTE

POSTERIOR

DEPARTAMENTO:	RETALHULEU	MUNICIPIO:	EL ASINTAL
NOMBRE DEL ESTABLECIMIENTO:	EORM	DIRECCIÓN DEL ESTABLECIMIENTO:	Aldea Paraje Nil
CÓDIGO DEL ESTABLECIMIENTO:	11-09-0273-43	FECHA:	3/10/2024



Foto 13: Se observa pintura en mal estado.



Foto 14: Se observa estructura en mal estado.



Foto 15: Se observa láminas que ya no sirven.

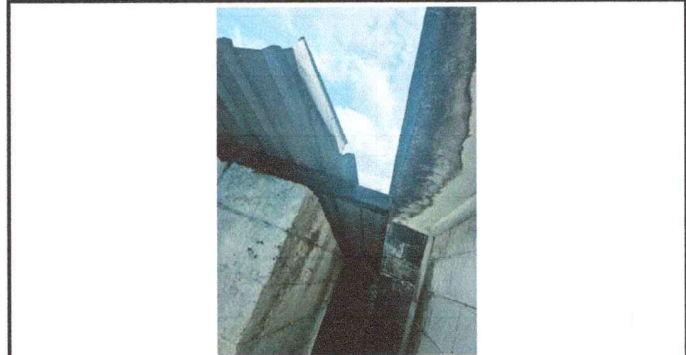

Foto 16: Se observa pila deteriorada.



Foto 17: Se observa que no se cuenta con lavamanos.

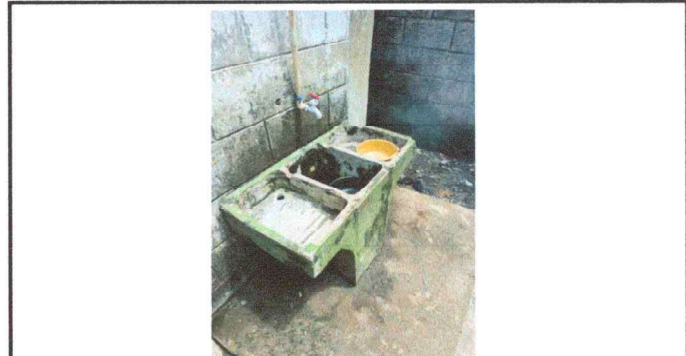

Foto 18: Se observa el canal de agua pluvial deteriorado.

Observación: Si es necesario se pueden agregar hojas adicionales y actualizar el número de hojas.

I A P
Firma y sello del Presidente de la O.P.F. E.O.R.M. PARAJE NIL

[Firma]
Firma y Sello Director Centro Educativo Público DIRECCION



**REGISTRO FOTOGRÁFICO
PROGRAMA DE MANTENIMIENTO DE EDIFICIOS ESCOLARES PÚBLICOS**

PRA-FOR-123
Versión 1

3 DIRECCIÓN DE EFICIENCIA Y CALIDAD DE SERVICIOS
MUNICIPIO DE EFICIENCIAS DETERMINADAS

PREVIO

DURANTE

POSTERIOR

DEPARTAMENTO:	RETALHULEU	MUNICIPIO:	EL ASINTAL
NOMBRE DEL ESTABLECIMIENTO:	EORM	DIRECCIÓN DEL ESTABLECIMIENTO:	Aldea Paraje Nil
CÓDIGO DEL ESTABLECIMIENTO:	11-09-0273-43	FECHA:	3/10/2024



Foto 19: Se observan puertas en mal estado.



Foto 20: No se cuenta con luminarias.

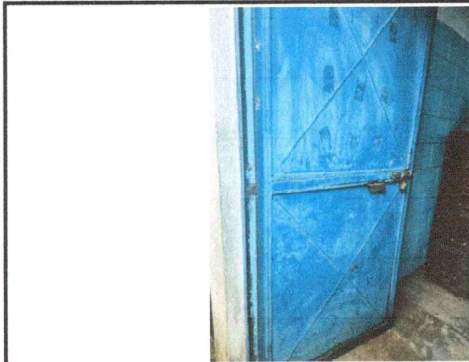

Foto 21: Se observa pintura en mal estado.



Foto 22: No se cuenta con piso cerámico.



Foto 23:



Foto 24:

Observación: Si es necesario se pueden agregar hojas adicionales y actualizar el número de hojas.

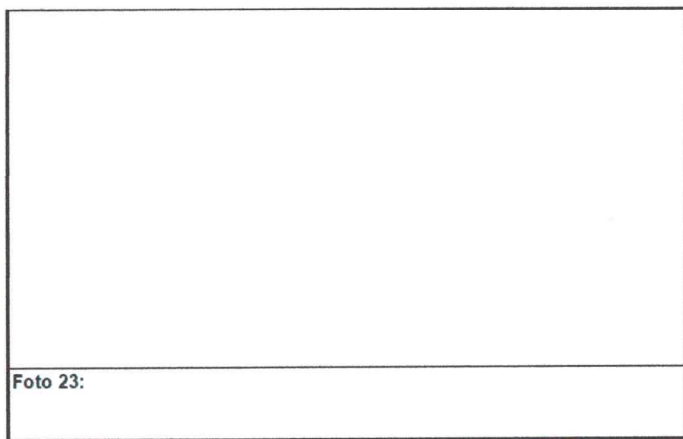
I A P
Firma y sello del Presidente de la OPE

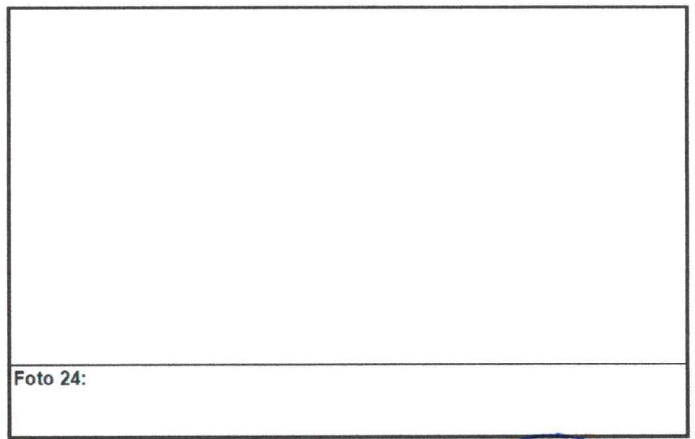

Firma y Sello Director Centro Educativo Público

