



Ministerio de Educación  
Guatemala

SITUACIÓN DEFICIENCIAS DETERMINADAS

# REGISTRO FOTOGRÁFICO PROGRAMA DE MANTENIMIENTO DE EDIFICIOS ESCOLARES PÚBLICOS

PRA-FOR-123  
Versión 1

PREVIO

DURANTE

POSTERIOR

DEPARTAMENTO:	RETALHULEU	MUNICIPIO:	EL ASINTAL
NOMBRE DEL ESTABLECIMIENTO:	EODP	DIRECCIÓN DEL ESTABLECIMIENTO:	EL ASINTAL
CÓDIGO DEL ESTABLECIMIENTO:	11-09-0265-42	FECHA:	7/03/2024



FOTO 1: Se observa el mal estado de las laminas del modulo 1.



FOTO 2: Se observa el mal estado de las estructuras de soporte, urge mantenimiento.



FOTO 3: Se observa la falta de canal de agua en el modulo 1.



FOTO 4: Se observa el mal estado del muro, urge repello de aulas y baño.



FOTO 5: Se observa la falta de cernido en muro



FOTO 6: Se observa el oxido y mal estado de las puertas.

Observación: Si es necesario se pueden agregar hojas adicionales y equalizar el número de hojas.

Firma y sello del Presidente de la OPE



Firma y Sello Director Centro Educativo Público





**REGISTRO FOTOGRÁFICO  
PROGRAMA DE MANTENIMIENTO DE EDIFICIOS ESCOLARES PÚBLICOS**

Ministerio de Educación  
Guatemala

SITUACIÓN DEFICIENCIAS DETERMINADAS

PREVIO

DURANTE

POSTERIOR

DEPARTAMENTO:	RETALHULEU	MUNICIPIO:	EL ASINTAL
NOMBRE DEL ESTABLECIMIENTO:	EODP	DIRECCIÓN DEL ESTABLECIMIENTO:	EL ASINTAL
CÓDIGO DEL ESTABLECIMIENTO:	11-09-0265-42	FECHA:	7/03/2024



FOTO 7: Se observa el mal estado de las paredes de las aulas, urge mejoras.



FOTO 8: Se observa el mal mantenimiento del sistema eléctrico, urge reparación.

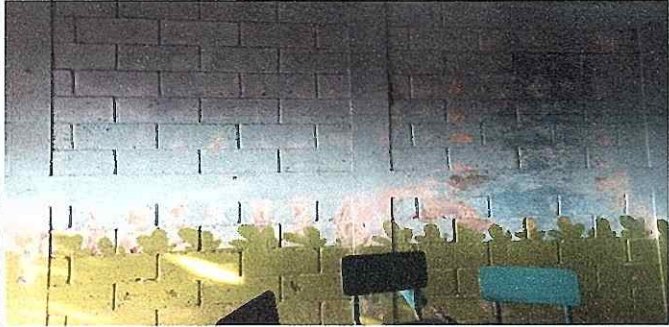

FOTO 9: Se observa el mal estado de balcones, urge mantenimiento.



FOTO 10: Se observa el mal estado de las chapas, urge sustitucion.



FOTO 11: Se observa el mal mantenimiento de la pared, urge instalacion de azulejo.



FOTO 12: Se observa el mal estado del piso, urge sustitucion a piso antideslizante.

Observación: Si es necesario se pueden agregar hojas adicionales y actualizar el número de hojas.

Firma y sello del Presidente de la CPD



Firma y Sello Director Centro Educativo Público





**REGISTRO FOTOGRÁFICO  
PROGRAMA DE MANTENIMIENTO DE EDIFICIOS ESCOLARES PÚBLICOS**

Ministerio de Educación  
Guatemala

SITUACIÓN DEFICIENCIAS DETERMINADAS

PREVIO

DURANTE

POSTERIOR

DEPARTAMENTO:	RETALHULEU	MUNICIPIO:	EL ASINTAL
NOMBRE DEL ESTABLECIMIENTO:	EODP	DIRECCIÓN DEL ESTABLECIMIENTO:	EL ASINTAL
CÓDIGO DEL ESTABLECIMIENTO:	11-09-0265-42	FECHA:	7/03/2024



FOTO 13: Se observa el oxido y el mal estado de las puertas de los sanitarios.



FOTO14: Se observa el mal estado de las paredes por falta de azulejo.



FOTO 15: Se observa el piso rustrico , urge cambio a piso antideslizante.



FOTO 16: Se observa el mal estado de las paredes y la falta de pintura en las mismas.

FOTO 17:

FOTO 18:

Observación: Si es necesario se pueden agregar hojas adicionales y actualizar el número de hojas.

Firma y sello del Presidente de la OPF



Firma y Sello Director Centro Educativo Público

