



SITUACIÓN DEFICIENCIAS DETERMINADAS

PREVIO

DURANTE

POSTERIOR

DEPARTAMENTO:	RETALHULEU	MUNICIPIO:	EL ASINTAL
NOMBRE DEL ESTABLECIMIENTO:	EORM	DIRECCIÓN DEL ESTABLECIMIENTO:	SECTOR VUELTA EL MANGO ALDEA EL XAB
CÓDIGO DEL ESTABLECIMIENTO:	11-09-0045-43	FECHA:	16/02/2024



Foto 1: Se observan que las ventanas necesitan mantenimiento y reforzamiento



Foto 2: Se observa que aulas necesitan una protección con estructura metálica sobre la solera final, para evitar robos

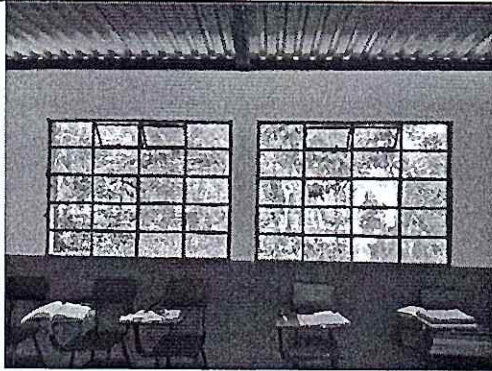

Foto 3: Se observa que el piso de cemento líquido debe mejorarse con piso cerámico



Foto 4: Se observa el sistema eléctrico de un módulo de aulas en mal estado, urge su reparación.



Foto 5: Se observa que inodoro necesita reparación, además muros interiores necesitan mantenimiento

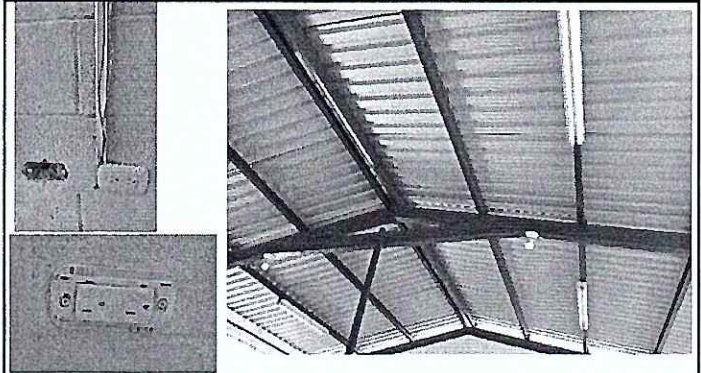

Foto 6: Se observa el lavamanos de concreto de concreto y azulejo necesita reparación. También es necesario el mantenimiento y protección de muros interiores con azulejo

Observación: Si es necesario se pueden agregar hojas adicionales y actualizar el número de hojas.

Firma y sello del Presidente de la OPR



Firma y Sello Director Centro Educativo Público







**REGISTRO FOTOGRÁFICO  
PROGRAMA DE MANTENIMIENTO DE EDIFICIOS ESCOLARES PÚBLICOS**

PRA-FOR-123  
Versión 1

Ministerio de Educación  
Guatemala

SITUACIÓN DEFICIENCIAS DETERMINADAS

PREVIO

DURANTE

POSTERIOR

DEPARTAMENTO:	RETALHULEU	MUNICIPIO:	EL ASINTAL
NOMBRE DEL ESTABLECIMIENTO:	EORM	DIRECCIÓN DEL ESTABLECIMIENTO:	SECTOR VUELTA EL MANGO ALDEA EL XAB
CÓDIGO DEL ESTABLECIMIENTO:	11-09-0045-43	FECHA:	16/02/2024



Foto 7: Se observan el mingitorio en mal estado, urge su reparación.



Foto 8: Se observa que puertas de servicio sanitario, necesitan mantenimiento



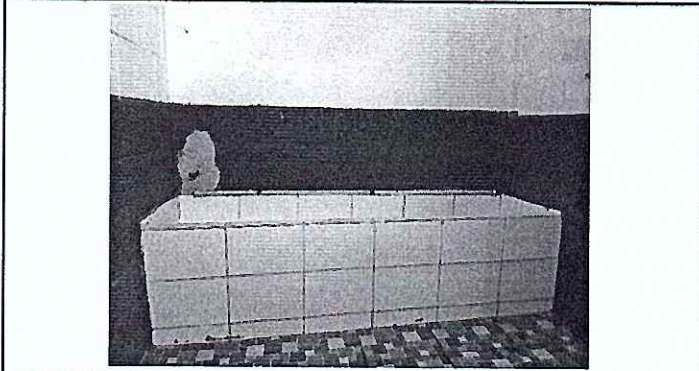

Foto 9: Se observa el área en donde se suministrará e instalará el sistema eléctrico para la bomba de pozo artesanal

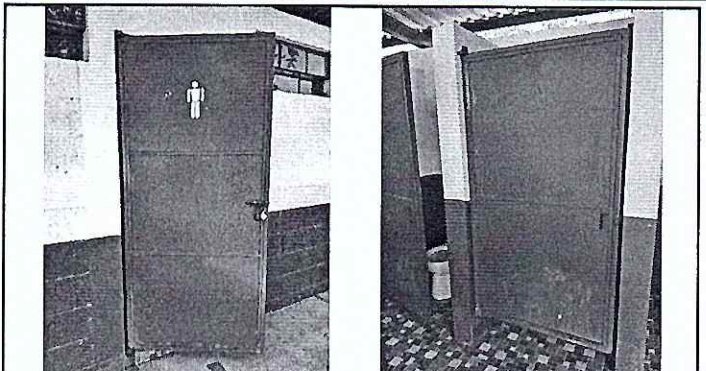

Foto 10: Se observa el área en donde se suministrará e instalará la estación de lavado de manos.

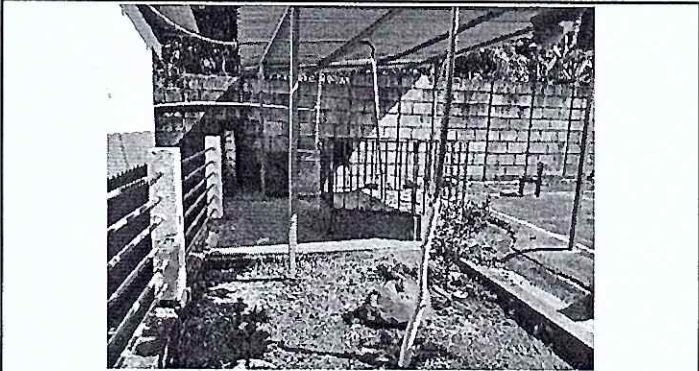
Observación: Si es necesario se pueden agregar hojas adicionales y actualizar el número de hojas.

  
 Firma y sello del Presidente de la OPE

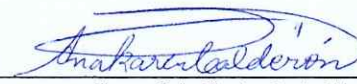

  
 Firma y Sello Director Centro Educativo Público

